朝鮮日報

本紙六面

發行人 安在鴻　編輯人 白寬洙　印刷人 [illegible]

發行所 朝鮮日報社

一時評

移住同胞逐出

×

滿洲의排日運動은 容易히 終熄되지안코 去益深刻化하여가는것갓다 처음은日本田中內閣의對滿積極策에伴한强壓的要求의 一種對抗策으로 一部中國官憲에依하야 隱然中에排日의氣勢를돕히어서外交政策에利用코저함이엇스나 時日에지냄에딸아 運動은漸次深刻化되어서 張作霖排斥에까지이르게되고 이제는官憲의힘으로도 如何히할수업게되엇다 張作霖은 그의嚴重한取締를命하고 表面責任者인 莫省長까지 撤首하엿스나 奉天外交後援會에서는 第二次의 排日示威計劃을세우고 新任劉省長에對하야示威의許可를 强要하기로하엿다하며 一說에依하면 이미 南方國民黨과의連絡도成立되어서 對內運動까지도 이르키게되리라한다

×

그런데여긔에 우리로서는 到底히看過할수업는 重大問題가잇스니 그것은곳 이와가티深刻化되어가는 排日運動의餘波가 다시 移住朝鮮人의排斥으로까지 이르게된 이다 本報江界通信에 依하면 지난九月二十日에 奉天에서派遣된排日宣傳員은輯安縣通溝에到着되어 官民有力者와商人 勞働者가聚集한中에서排日演說을하엿는바 日貨排斥 日人에게必要品非賣 日本領事館通緝駐在所撤逐等을高調하엿슬뿐아니라 移住朝鮮人의逐出까지提唱하엿다 한다

×

吾人은아직 事實自體에對하여도 밋구십지안커니와 더구나그것이 奉天外交後援會의決議에依한것인지는疑問으로안다 그러나萬一不幸히 이것이事實이라하면 在滿二百萬同胞의前途를爲하야 衛히重大視하지아니할수업다 그것은過去東三省一帶의 移住同胞가 二重三重의官權의壓迫과 略奪한中國地主의 搾取下에서 그나마도生活을維持하여왓슴은 有識階級의同情으로因함이만헛슴으로서니 즉 金權과軍權의 保護를밧고잇는 日本民族과는 天壤의差가잇슴으로서다

×

다만中國의排日運動이 決코鄰國的排外熱로나國粹主義的民族的感情으로서가아니요國權回收運動의一部인 同時에「打倒軍閥」「打倒帝國主義」의國民革命運動과 連鎖的關係에잇는以上 排日運動이「排朝鮮人」을條件으로함은 原理上으로 보아서도 矛盾이 甚할뿐아니라 過去關係로보아서도 그의 決코업슬것을 斷言하고십다 즉過去에頻頻한 排日運動으로因하야 留中同胞中에도 間接으로物質上損失을當한일은 적지안핫섯고 또上海北京等地의排日示威當時에도 日人으로誤認되어서 毆打當한同胞도잇기는하엿다 그러나過去의排日運動은 非但朝鮮人排斥을 條件으로하지안핫슬뿐아니라 오히려그의正反對로排日思想이高調되는 反面에朝鮮人에게 同情이 集中됨이 常例이엇섯다 그럼으로 吾人은 그의事實이아닐것을바라는同時에 不幸히事實이라한다드라도 一時的誤解에不過할것을 밋고또바라는바이다

張、閻關係遂絶

本月二日附로써 張作霖討閻電正式發表

(北京二日發) 山西와의關係는全혀斷絶되어張作霖氏는二日附로正式으로閻錫山討伐의通電을發表하엿더라

討閻通電內容

(北京二日發) 閻錫山討伐通電의 骨子는左와如하다

一、閻은馮과結托하야今奉安國軍이河南을攻擊할際에石家莊에出兵하야奉軍의後路를擲한것이라고하엿다

二、石家莊占領後閻은直隷省內에서苛斂誅求하고또赤化를宣傳한것

三、奉天派가屢屢히人을派하야勸告하엿슴에不拘하고閻은秋毫도改悛하는뜻을보이지안흘뿐아니라九月二十九日大同附近에서列車를襲擊하야奉軍將官을不法監禁하고察哈爾에兵을排하야公然히敵對行爲에出한것

四、奉派는時局維持와山西의治安維持에百方苦心하고此에努力하엿스나모든것은水泡에歸한것 玆에各軍에게閻氏討伐을命令함

全線戰鬪準備 張作霖이命令

(北京二日發) 三十日夜에京漢線正定方面에서山西軍一個聯隊가奉軍의防禦陣地를襲擊한後奉軍의武裝을解除하얏스나右衝突은小紛糾에不過하고兩派가最初의破綻을으어險惡한空氣가服滿하게된것은最後의妥協交涉이不成立된것인바張作霖氏는全線에亘하야戰鬪의準備를命令하얏더라

奉軍總指揮는于氏?

(北京三十日發) 山西軍은主力을大同에集中하야그數는十萬이라고稱하며奉天軍은湯玉麟軍高維嶽軍及北京으로부터于珍氏로하야금二個旅의兵을引率하고京綏線에出動시킨것이十萬에超하얏는데奉天軍은于珍氏가指揮할貌樣이더라

商震軍의 于珍逮捕는 閻錫山氏와熟議한것

(奉天一日發) 二十七日奉天第十軍長于珍氏가察哈爾方面의軍事視察을마치고다시綏遠에赴하려고山西省境豊鎭驛附近에일르럿던바秘密히同方面에配置되엇던山西의商震軍이柴溝堡附近의鐵道를破壞하야交通을遮斷하는一方于珍氏를逮捕後奉軍一師의武裝을解除한結果同方面前線의奉晉兩軍이大衝突된것은旣報한바이나閻錫山과馮玉祥派間에確乎한安協이成立된것으로서閻氏는張作霖氏의抗議에對하야誤解이라고稱하나今回의行動은商震氏가前日太原에서閻錫山氏와會見하고돌아온後取한行動임이미閻氏와協議하고한일이라고看做된다또一說에依하면于珍氏의逮捕에關하야는于珍氏와其他奉派사이에不平을가진脈絡의策動한演劇이나아닌가하는疑心도잇는바萬若이것이事實이라고하면奉派에對하야는驚天動地의一大問題이라고某方面에서는頗히憂慮하는바로眞相探查에腐心中이더라

奉派巨星會集 軍事上重要會議開催

(奉天二日發) 滯奉中의楊宇霆氏는奉、山關係切迫으로張의急電을接하고今朝九時二十分發北京에또韓麟春氏도今曉一時北京으로向한바楊宇霆、韓麟春兩氏는一日夜歸京하고張宗昌氏도二日夕刻에入京하엿는데奉天派諸將은三日夜大元帥府에서對山西의重要軍事會議를開催하고根本方針을決定하리라더라

奉天軍도 出動命令

(奉天一日發) 奉晉兩軍의戰機는刻刻으로切迫中인바京綏線石家莊兩方面共히아직大衝突外지는이르지아니하엿스나張作霖氏는昨日다시北京駐屯의于芷山의第八師를張家口方面에出動시키고또奉天省城警備의王之佑第三十三旅에對하야서도出動을電命하엿는바王旅는昨日全軍의檢閱을마치고目下出動準備에忙殺中인바奉天發은今明日中이더라

楊氏와會見後 吳俊陞氏 歸任할터

(奉天一日發) 吳俊陞氏는一昨夜歸奉하엿는데右는張作霖氏의命令으로北滿의國境防備狀態를檢閱後다시騎兵의大部隊를引率하고張家口方面에出動하라는것인데吳氏는楊宇霆氏와會見後今明日中齊齊哈爾로歸任할터이더라

吳氏中途觀望 形勢重大로

(奉天二日發) 北京으로부터歸奉한黑龍江省督辦吳俊陞氏는直時任地에赴하고저하엿스나大同附近의形勢가重大함으로二三日當地에滯在하야觀望하게되어張大元帥의命으로進退할터이더라

劉奉省長着任 二日夜에

(奉天二日發) 新任奉天省長劉尙淸氏는九月末까지에事務引繼를完了하고서來奉하려하엿스나山西奉天兩軍間의風雲險惡으로數日遲延하야二日午後七時十三分에着奉하리라더라

광將軍夫人 革命關係로 捕縛되어

(雅典二日發) 希臘前執政「광가로스」將軍夫人은將軍의革命計劃에關係가잇다는嫌疑로捕縛되엇더라

徐景唐氏 日本演習參觀 李氏夫人同伴

(廣東一日發) 廣東軍事廳長兼十三師長으로我士官學校卒業生인徐景唐氏는大演習을參觀하려二日에當地發十一日神戶着할豫定이다또李濟深氏夫人도同氣保養으로同伴하리라더라

西王及執政官 暗殺陰謀暴露 無政府主義者를逮捕

(巴里一日發) 「마도릿드」로부터온報導에依하면西班牙王及執政官「푸리모·리베라」의暗殺을企圖한大規模의無政府主義者의陰謀는暴露되어主義者十八名은逮捕되엇더라

共產黨首領逮捕

(지부랄탈一日發) 「마도릿드」로부터當地에達한報道에依하면西班牙官憲은今番無政府主義者의革命陰謀에關聯한바爆彈을發見하고다시數名의共產黨首領을逮捕하엿다더라

革命陰謀者 約卅名捕縛

(巴里二日發) 西班牙國境으로부터當地에達한報道에依하면今回의西班牙無政府主義者의革命陰謀에參加한約三十名은捕縛되는同時에政府顚覆陰謀逆判狀도差押되엇는바逮捕者中에는二名의砲兵士官도잇고또『멜세로나』及『쌔렌샤』에政府分裂의運動이이러날듯하나西班牙政府는右運動을完全히鎭壓하엿다고[illegible]하더라

中國近況 海陸兩相報告

(東京電) 三十日定例閣議에서白川陸相은左와如히中國時局을報告하엿더라 武漢南京兩派는金陵後內部의情況이不良하야近近鬪爭을이르킬듯하며蔣介石氏는起用의勸告를排斥하고訪日하엿스나今後의行動은不明이다奉天山西兩派의關係는最近險惡하야張家口西方에서衝突될지도未知이며또正定方面의山西軍은戰鬪를繼續한듯하야今後의狀況은注意된다同岡田海相은中國近況報告의一部中左와如히述하엿더라

一、蕪湖方面은唐生智의部下劉興은南京派李宗仁軍의武裝을解除하고九月十四日蕪湖를手中에너엇는바其後二十日頃에南京軍은거우樂中되어蕪湖를包圍하야劉軍은危機에瀕하엿스나二十七日包圍軍을擊退하엿다고한다그러나市內의不安은如前하고銀行은脅威를밧게되어同日居留日本人은避難準備를하고婦女子는夕刻日淸汽船에避難하엿다

二、汕頭方面은二十一日共產軍葉挺軍은王警軍을擊破하고二十四日先發隊四百名은汕頭에至하얏스며在泊中인驅逐艦[illegible]는二十四日陸戰三小隊二百十名을有한陸戰隊를上陸시키어警戒中이오李濟深氏는海陸으로援兵을派하야海軍과協力하야汕頭回復을企圖中이다

南京政府 上海移轉說 唐氏要求에恐怖나서

(上海二日發) 南京으로부터온兩報에依하면南京政府는政治的不安과軍事的危機를支撑할수업서近近上海로移轉할지도未知이라는바其直接原因은唐生智氏가南京政府에對하야

一、唐生智는敵意를가진李宗仁、白崇禧等의驅逐

二、五千萬元의軍費調達

三、唐을國民革命軍總司令을任命하라고한까닭이더라

粵閩이相應되면 汕頭共產軍必敗 有產階級은續續避亂

(汕頭二日發) 當地는共產軍과巡警으로外他勢力이治安維持에努力中이나人心은아직도不安하며또지금處地로는共產軍이有利하나廣東軍과福建軍이互相呼應하야汕頭를攻擊할때에는共產軍은敗退하겟스나其際의掠奪을憂慮하고有產階級은續續香港으로避難中이오商店도多數閉店하엿더라

漢口市況極凋殘 國民政府의移轉影響

(東京電) 外務省着電에依하면漢口其後의經濟情況은武漢政府의南京移轉以來國庫證券은益益下落하야거의流通되지못하고中央中國交通三銀行券의回復도如意치안어目下八百元을上下하며此에對한去來도亦是皆無이다그런데大口去來는總히上海側手形또元銀으로하는바上海에서는이미二百萬元의元銀이輸送되엇고外國銀行은九月七日以來開業하엿다輸入貿易은奧地疲弊로그리活氣업스나輸入은避難하엿던中國人의歸來者가漸次增加하야綿、麻、豆類가相當히輸出된다交通機關中京漢線、南潯、漢口、鄭州間、武長線共히貨車不通宜昌、長沙航路는怡和洋行、日淸汽船、三北公司의三社로盛況을呈하며重慶은日淸汽船의獨占인盛況이나各種勞働組合은二十日武漢市總工會를組織하고勞働者의取締를하기로되엇스나勞働運動의餘波로改善되지못하고外國人工場은아직開業치못하야失業者數는依然多數이더라

排日方法穩健化 日貨의奉票影響으로

(奉天一日發) 排日外交後援會의其後狀態는各委員도從來와如히每日參會하지안흘뿐아니라各縣分會에서二名式來奉시키어後援會에서宣傳講習을受할것이라는決議도實行되지안허今日에이르기까지一名의來會者가업다또後援會에서도來奉을督促하지안허目下의處地로는커녕이熱이식어진感이잇서今後의方針으로서는直接行動보다도穩和的手段인文字上의宣傳을힘쓸意嚮인듯하며또學生方面의連絡은되지안허新任省長의新政策을본後何等의方法을取하리라고觀한다또中國人貿易商組合에서는日貨排斥과가튼商家의商品大部分이日本製品인以上이가티하는일은不可能하고今後이며로排斥을繼續할때에는그影響이奉票問題보다도大하다고新省長에게陳情하려고目下協議中인바中國側一般도後援會의不必要를說하는者가出하야後援會의前途는微弱하게되엇더라

日露漁約問題 急轉直下

(東京電) 日露漁業協約改訂에關한田中駐露大使로부터온重要請訓에對하야二十九日田中首相과山本農相은協議한結果改訂基本協定協約을締結하기로決하고殘餘의問題는此를繼續後交涉하기로하엿다如斯하야山本農相은三十日午後一時官邸에阿部次官、長灘水產局長、森外務政務次官、武富通商局長과共히田中大使에게回訓內容及案文을協議하고同三時散會하엿는바外務當局은直時回訓을發하엿슴으로本條約은急轉直下하야數日中에正式調印의運動에至하는것이라信한다그러나農務省이漁業漁區의設定은此로어떠한條約締結前에具體的으로決定할것이라고한當初의主張을讓步한것은外交上의重要한關係가잇슴이라고推測되는바即今回의露西亞側提議는從來의方針에對하야매우讓步이며交涉이決裂될懸念이잇슴으로如何間此際는基本協約만이라도締結하야둘것이라는大勢論에依한것으로도一方에는明年度의出漁에對한懸念과問題解決을促進함이라고觀測되더라

라公使召還은 露佛關係에相當不利

(莫斯科二日發) 駐佛代理公使「라코스키」氏召還을佛蘭西가要求하는件에關하야勞農外務當局은左의聲明을發하엿더라 「라」公使召還시키면 그것은다만佛露借款問題의中止를意味할뿐만아니라이미成立된借款假條約도無效로되는意見을가지고잇슴으로이問題로佛露의外交關係가斷絶될것은아니나兩國間의關係에對하야는相當한不利를招하리라고觀測할수잇다

交通上關係부러 張作霖게嚴重히抗議

(東京電) 滿蒙交涉의再開時期는去月二十八日急遽歸任의途에就한公使館附武官本庄中將이今明日中北京에到着하야芳澤公使와會見後本國政府의命令을傳한後直時再交涉에移하리라고觀測됨으로느저도今週末이나來週初에實現될模樣이다同中將의招致는森外務次官이突然旅順會議에急行한것과는달나往年張郭戰當時松井少將이急遽本國에招致된것과同意味에잇서서重要使命을帶한것으로同氏와芳澤公使와의間에在한協議가終了되는대로交涉을開始할터인데이順序는諸種의懸案中經濟交通國防上日本政府가가장重要視하는一、吉海線起工中止에關하야直接張作霖氏를相手로嚴重한抗議를提出할터이라더라

府縣議當選者 與黨優勝

(東京電) 三日午前定地域府縣會議員當選者의各派別은左와如하더라

政友會	五百八十一名
民政黨	四百八十七名
中立	百三十六名
革新俱樂部	七名
實業同志會	五名
勞農黨	十三名
日勞黨	三名
民衆黨	五名
農民黨	三名
其他無產黨	二名
計	一千二百四十二名

府縣議慘敗는 財界影響 政友會內騷動

(東京電) 財界不景氣의挽回는現內閣의使命이라고注視되며또自身으로이것을聲明하고잇슴에不拘하고其實績을보기가遲遲함은딸허두기가難한事實로今回의府縣議選擧에政友會가慘敗된眞因은오즉여기에잇다고들한다그러함으로政友會內에는最近此問題의成行을자못憂慮하야有志代議士會를開하고黨의意嚮을決定한後政府에警告者가不少하다即政友會內에는黨의有力者가政府에入하야特히山本條太郞氏가滿鐵에入한以來與黨의中心人物이업서政府를鞭撻하야黨의意思를實現시켜려고한다威力에乏한바及三土藏相이對銀行家에웃이어政府의威令을徹底히할自力이업는外에幷上日銀總裁等으로서適宜한措置에出하게할수가업슴이라고하는意見이有力하게되엇다果然新銀行成立에努力할事單一部의資本家階級을救濟함에不過하고多數의小口預金者의救濟等은全혀不顧하는것과가튼것은全然義務를못하는措置이라고할수업슴은아니라反對派에게機會를與함이라고頻頻히焦慮中임으로財界救濟策은近近與黨內에도써그리운問題가될狀勢이더라

經費의削除은 困難한일

(東京電) 片岡直溫氏談‖明年度豫算編成方針에關하야大藏當局에서는規定經費를五分의大削除를決하엿다는바이것은자못困難한일이며特히繼續事業費도그와가티大削除또는繰延한다고하야其看板인所謂積極政策의前提로此等事業의縮少가될與否를余는興味를가지고政府의하는바를보고잇는바이다

露波條約成立 通商條項外지包含 【兩國政府間에이미調印終了】

(莫斯科一日發) 「쏘벳트」聯邦과波斯國의條約이調印되엇는바條約은左의六條로成立되엇더라

一、非侵略二、中立嚴守三、內政不干涉四、兩國中에何者를目的으로하는經濟封鎖及政治的條約에參加치안을事五、波斯國으로부터「쏘벳트」國과通商條約이잇는通商國에對하야露西亞를經由하야貨物을運輸할際에「쏘벳트」國은此를完全히通過시길事六、一般通商條項을含함

英共產黨激減 一年間三分一

(倫敦二日發) 英國共產黨年次大會는八日부터開催되리라는데黨員數는最近一年에約三分의一이減少되어七千三百名으로激減되엇더라

米極東局長官 博士로任命

(華盛頓一日發) 米國國務長官「케롯그」氏는國務省極東局長後任에「하바드」大學敎授「스탠리 혼백크」博士를後任으로命하려고考慮中인바博士는最近中國으로부터歸國하야極東事情의權威라고指目되는데中國關稅會議에는米國代表의一人으로서列席한人이더라

쿨大統領 汎米大會出席 舊慣打破

(華盛頓一日發) 「쿨릿지」大統領은明年一月巴奈馬를訪問하고同地의汎米大會에出席할計劃

帝政派密偵 死刑畢竟執行 上告外지棄却하고서

(모스코一日發) 當地에서死刑의判決을受한帝政派密偵四名의上告는却下되어死刑이執行되엇더라

復舊貯債不良 對策考究

(東京電) 政府는關東大震災地方의復舊資金에充當하려고大正十三年以來五個年計劃으로써總額二億圓의復舊貯蓄債券을勸業銀行으로하야금分割發行시키려고하는中인바今迄의成績은發行回數九回에及하얏스나每回共賣行이不良하야一億圓에不及하는

十三年만에 重渡한蔣介石 神戶에서靜養한다고

(下關電) 雲仙에靜養中이든蔣介石氏는參謀長張群氏外八名을달아二日午後九時五分下關發特急으로神戶로向하엿는바氏는語하기를余는神戶로가서얼마동안靜養할터인바十三年만에왓슴으로近畿地方의名所古蹟을차자천히求景하고東京으로갈터이다日本에온것은日中兩國人의諒解를圖하야兩國의親善을圖謀코저하는생각임으로되도록朝野의名士를面會코저思한다그리하야미리부터問題를研究하여온關係는아니나爲先日本人에게中國에關한생각을充分히聽取하고저한다余가西京을出發한後는唐生智等이適當히處理할줄로思함으로中國의時局에對하야는一切말하고십지는안타最初는米國으로가고저하엿스나지금은그런생각은업다

調查機關設置 民政黨에서

(東京電) 今回의府縣議選擧에際하야各黨共히最初의普選法實施를爲하야誤解를招하는多數의錯誤가잇섯는바特히民政黨에서는相當한政府의威力에抑壓되어莫大한影響을受하엿다는데今番衆議院選擧에는其方法手段에對하야政務調查會內에特別委員을設하엿다

一、普選法의疑義에關한問題

一、宣傳方法의研究

一、政府의攻擊에對한對策等에對하야調查研究하기로되엇다

齊藤總督 近辭任? 後任은宇垣氏

(東京電) 齊藤總督은一早晩歸鮮後不遠한機會에總督을辭任할意嚮이잇슴으로이後任에對하야는各方面에種種의風說이잇스나辭任의時는從來의關係上宇垣氏가當然第一候補者로서推薦될地에잇슴으로同氏說이가장有力한바與黨方面에서는宇垣氏의任用은不得已함이라고하더라도其他候補者를物色할時에는文官代의推移에鑑하야文官制度를確立하야新政策을行할것이라는議論이頗히有力한것은注目할價値가잇더라

政府의買上高 日本米만

(東京電) 三十日日本米政府買上高는左와如하더라

	口數	俵數
東京	五	一、九〇四
大阪	二四	四、四一〇
神戶	三七	九、六二〇
福田	七	三、二二六
門司	六	一、三九二
合計	七九	二〇、五五〇 ([illegible])
累計	四五〇	[illegible]

人事消息

▲李漢石氏 (自活社員) 四日發黃海道方面에

八面鋒

○張作霖은、畢竟、討閻通電을正式으로發表하엿다고、後援力은든든하게되엇는구석이또잇지

○그러치마는、連年戰爭에疲困한軍隊들을아가지고、十年을두고養精蓄銳한、山西軍과질은다는것은、鷄卵으로돌치는格이아닐가

○齋藤總督은、不遠에辭任하게된다고、신내노코목어가라는酬酢이들어마쳣군

○九年이란긴歲月에、그만치나지낫스면、自身上으로는、成功者라할듯

○後任은、宇垣代理가當大하다고、朝鮮의因緣을、畢竟맷고말려는가、그머리도좀알고십허

各地豫算提出 十五日頃外지

(東京電) 明年度各殖民地特別會計豫算中、旣히拓殖局에提出된것은朝鮮의二億二千萬餘圓、臺灣의一億一千萬圓으로同豫算은兩者共前年度制度를現行함의地方費支辦으로부터國庫支辦에移하게한다고하면大體一千八百萬圓의增加私設鐵道의買收等、相當히新規要求가多額에達할模樣이나目下豫多長官이南方에奔走中으로豫算總高未定、南洋廳도未定이나來十日頃에는關東廳、南洋廳、樺太廳으로부터豫定的提案全部를提出할터로遲하더라도十五日頃까지는拓殖局에依한査定을終하고直時大藏省에提出할터이더라

文官任用令 其他改案決定

(東京電) 文官任用令高等試驗令及文官分限令의改正에對하야는一日의行政審議幹事會에서改正骨子를決定하고其骨子에依하야草案을作成할것을金森幹事에게一任하얏는데幹事會決定의改正骨子는左와如하더라

文官任用令

一、現行制의外에各省事務次官을自由任用할事

一、特別한事情이잇는者外高等官一等의者에對하야는銓衡任用을할事

一、高等官二等의者에對하야는約半數外지를銓衡任用으로하고殘餘는資格任用으로함

一、高等官三等以下는資格任用으로함

高等試驗令

一、社會學、經濟學의試驗科目을加하야現行制의法律萬能主義의弊를除하고試驗科目을擴張할事但水產學과가튼偏頗한者는試驗科目에加할事

一、右의範圍中에서選擇을하고受驗케하며또受驗科目의數를三科目又는四科目으로할事

一、試驗課題는其學科目의總論的의事項으로서受驗者의基礎的學力의試驗을主로함

文官分限令

官廳의形便에依하야休職이되는者中其弊를除하기爲하야官廳의形便의標準의決定할必要가잇다下級官吏와上級官吏와에對하야各各標準을設할事

또右骨子는陸海軍大臣文官制의點에就하야는全然偏하지안는듯하더라

悲慘한 手淫過淫常習者의末路 男女生殖機能衰弱

性慾減退에우는이여

히스테리-로苦悶하는婦人이여

精力增進을希望하는이여

世界的好評의 トツカピン(도쓰가빈)을 只今곳

◎左記徵候에 생각나는사람은업는가!

△房事過度、手淫의害
身體가느른하고、괴운이싸지고、視力이衰退하고머리가희미하고、대소롭지아니한일에도귀찬어지고元氣精力이衰弱

△性慾減退
生殖器能이早老的으로衰弱하고、勃興力減退、遺精、早漏、夫婦사이도冷淡해지고、人生의哀悲를感하게되는일

△陰萎
悲慘한性交不能者、人生最大의悲劇이니、即刻으로治療를要함

△早漏
精液早漏、性交不滿足으로失望이極度에達하는일

△遺精、夢精
遺精、夢精이頻發하면身體는갑로약기는것파갓치衰弱하게되고、生殖器能刻々으로減退한다。

△腦病神經衰弱
精神過勞、手淫過淫의害로머리가무겁고、멍하야기우이가라안고、頭痛、眼暈、不安不眠症으로되야내버려두면精神의異狀이생기여社會의落伍者가된다。

現代生活에優劣은다만精力의强弱에잇다。도쓰가핀은世界的著名의文化的强精劑로서其效果가卓越하야一回一錠으로能히實驗者에게滿足을줌으로、禮讚의소래는世界에充滿한現狀이다。前記症勢中에한가지라도생각되는분은即刻으로愛用하야其效驗을試驗할지어다。반듯이意外의滿足에驚歎할것이다

△健强한男女도
精力腦力의補給劑로서常用하면반듯이意外의滿足을得함

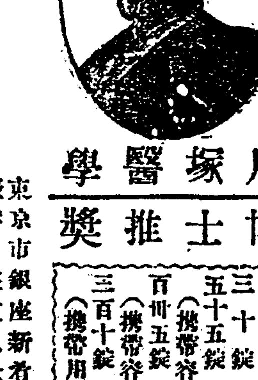

戶塚醫學博士推奬

藥價	
三十錠	三圓
五十五錠(携帶容器付)	五圓
百卅五錠(携帶容器付)	拾圓
三百十錠(携帶用器付)	廿圓

【用量】一回一錠 一日三回

發賣元 丁子堂藥房
東京市銀座新肴町八番地 振替口座東京七二二一番
大阪市西區新町通一丁目二 振替口座大阪百六番

△滿鮮到處有名한藥店에有함
品切의時는發賣元으로(前金注文送料不要 代金引換送料實費)남모르게送함

代理店

釜山辨天町一丁目 大黑南海堂
釜山辨天町一丁目 藤田彌三郞藥房
大邱元町 町田回春堂
京城本町四丁目 木村藥房
京城本町一丁目 山崎天佑堂
京城本町二丁目 古城贊化堂
京城南大門通 新井大藥房
平壤大和町 森田藥房

被告要望의四條項 公判每日開廷과
통역이말을좀친절히하야줄것과
사상연구자특별방청은법단알에
辯護士團이面會結果

이일오전열한시반경에 찬비를무릅쓰고 변호사리인(李仁)、김병로(金炳魯)、허헌(許憲)、고옥뎡웅(古屋貞雄)、한상억(韓相億)、리승우(李升雨)의륙씨가 서대문형무소로 공산당사건의피고들을방문하고이때까지의경과를 이야기하얏다함은작지에이미보도하얏거니와 전긔륙씨는동일오후네시반에돌아왓는데 요컨대공판날에피고들이재판소회의실에서 재판장에게개인으로공판을밧겟는가아니밧겟는가의승락을바들때에 다수(多數)를조차서하겟다고한피고가일곱사람이오 될수잇는대로변호사들을부뎌보아도변호사가거절한다면 그때로공판을밧겟다는피고가삼십구인이고 변호사와상의하야하겟다는사람이이십륙인이며 그대로는귀연히공판을바들수가업다고 대답한사람이이십구인이엇다하며 전긔변호사이면회한피고들은알에와갓다는바 피고들의대부분의희망은 매일공판을계속하야개정케할것 통역이 말을좀친절히하야 줄것 사상연구의 특별방청을 그자리를법단(法壇)알에로 내려노아줄것 전일과가티회의실에서비밀히의사를조사함은불법이니주의하야줄것등이라더라

◇面會被告

權五卨▲鄭廷楠▲李奎宋▲姜達永▲趙鏞周▲魚秀甲▲金恒俊▲李奭▲李智鐸▲洪惠裕▲金演羲▲李相薰▲林元根▲李晳▲尹德炳▲俞鎭熙▲金若水▲洪璜楠▲尹允三▲文相直▲權雲海▲鄭炳浩

白晝京城한복판서 又復少年에게私刑
삼일오전열시반봉래뎡에서
죄업는소년을절도로몰아서
加害者는土木工須藤

삼일오전열한시삼십분경에 시내봉래뎡삼정목(蓬萊町三丁目) 조선인쇄주식회사(朝鮮印刷株式會社) 뒤에잇는죄으름벽으로부터 몰려히 사람살려달라는어린아이의 처량한비명(悲鳴)이 들리어옴으로 마츰 지나가든동리사람이 이상히 생각하야곳쏘차가본즉 엇던 일본사람하나이 조선소년을 허리뒤로 두손을결박지은우에다 시텔선(鐵線)으로 묵거서 겨구로 매달고함부로란타하야 가혹한사형(私刑)을 가함으로 넘우나 의외에놀래어즉시 그근처봉래뎡 삼정목파출소(蓬萊町三丁目派出所)에통고하얏슴으로 이급보를 접한동파출소에서는 즉시 현장에출동하야 됴사한결과 전긔 가해자는시내남대문통사뎡목(南大門通四丁目)에잇는 소삼조(小杉組)에 본적을둔 청부업자 감독인수뎐(須田)(뎐)이라는자오 그소년은시외공덕리사십번디(孔德里)에사는컴풍(獸寅)(三)으로판명되엇는데 전긔 수뎐이라는자는컴풍이라는소년이절도인줄알고그와가티폭행을한것이라하나 그러나전긔 소년이 흉행하든장소는일반이 통행하는 행로임으로 그길로 지나갓다고 절도혐의자로 모든것은변명아니되는변명으로 다만 가해자의 고의로그와가티사형을 가한것이라하야 동리사람들의 비난이자못 놉다는바 소관서대문서에서는 사건이 확대될가보아 내용을절대비밀에부치고목하가해자와 피해자를 엄밀취됴중이라더라

相當히處罰 조치못한 감정에서나왓스면 ◇鈴木西署長談

별항보도한바와가티 별다른리유도 업시 조선소년을사형한 사건에 대한소관서대문서의 령목(鈴木)서장은 다음과 가티말하더라

금세을시다 내용은 목하됴사중이니까지는 무어라고말할수는업슴니다마는 가해자는 피해소년이 절도인줄알고 그와가티폭행을가하얏다하며 또피해소년은 그길은아누나 지나다니는 길이니까자긔도 무심히 지나가든길에 별안간그와가티폭행을 당하엿다하니 전혀절도혐의로 그리하얏는지 또는 고의로그리한 것인지는 아직알수업스나 그러나만일그것이 조치못한 감정에서나온사형(私刑)이라할것가트면상당이 처벌할작정 입니다…

一胎三兒
二女一男을順産
산모사망、아이건강

충북옥천군청산면오생리(忠北沃川郡靑山面五生里)에서 수일전삼례(三禮)한진긔한일이잇서 근동사람들은 신긔한다는데 그자세한사실을 들은바에의하면 오생리에사는 권녕학(權寧學)씨의숙모되는이가 지난이십오일 오후에 녀아를 순산함으로 가족은 다행히생각하엿던바 그이튼날 또배가 압푸다고하더니 또 남아를순산하엿는데 사흘을두고 련하야 이녀일남을나앗다하야매우 진긔한일이라고 일반은 말한다하며 산모는죽엇고 아이는 아직건강하다더라(무극)

愛妾刺殺犯
善山署에押送
강릉

경북고아면 허채민(慶北高牙面許采珉)이가자긔사랑하는첩을 칼로 찔러죽이고 그죄를면하도록 감추엇다가 일전에강릉(江陵)에서 톄포되엇다는사실은 본보에 이미보도한바 어니와범인허채민은 지난이일오전 여덜시 북행렬차로 구미역까지 압송되어즉시 자동차로 선산경찰서까지압송하엿다더라(선산)

重重疊疊한 軍警의包圍裡에
=명정탐주제무와소년의마조노리는장면= =버란이피해자물삼아서보고잇게돼=
【梅蘭芳遭難事件顚末】(六)

豫備友服의下人 第二次로五百圓

예는 이미밤이깁혀 이경(二更)은되엇는데 소년은 여전히장씨와 양씨를위협하는중 풍씨집에서한명이 다시오빽원이란돈을 가지고 나와 이소년에게주면서하는말이 우리주인이 말하기를 이리가업슴으로 칭귄대 당신은이 가튼밤에 사실로말리 주선하도록 것을 바더너흐시고 래일날이밝으면 다시와서 요구한수효를가저가는것이 어떠하냐고? 합니다 하얏다 이말을들은 소년은단연응치안코 드듸어 장씨와양씨를말하야 차에서내려 풍씨집안에 들어가다 시의론하자하고 두 사람을 위협하야 집안으로들어 가니 이뼤에하인은 그뒤를좃어서 또안으로것다 대체이뒤를 어 들어가는하인은 과연풍씨가부리는하인일가?

殊常下人은果然 名探偵員朱繼武

소년에게 오빽원의돈을 주다가 거절을당하고 뒤를좃어서 풍씨집으로 들어간의복을 팔루히입은 그하인은 풍씨집하인이아니라 이는북경에서 유명한탐뎡원 권긔주계무(朱繼武)이엇다 주계무탐정은 밀탐과 군경을풍씨집사위에 매복케하고 자긔는몸을숨기어 풍씨집안으로 들어가 풍씨집하인의 옷을 빌어서 가장(假裝)을한후 이소년을 교묘히 체포하러던것이엇스니 엄호 다! 대담한이소년이 귀신이아닌지라 어찌그가 주계무탐정인줄을알앗스랴! 이로부터 탐정과 소년의 대활극은 점점쾌찰한경지로들어가라하엿다

電光가튼朱氏와 少年의拳銃亂射

장씨와 양씨의두사람을 압세우고 풍씨집중문(中門)을 들어선 아소년은 위선 한번놀래엇스니 그것은 중문안 집웅위와 밋사방에 다수한 군경이 업드려잇는것을 본까닭이다 아모리 대담한 사람이라도 뜻밧게그와가티 자긔를톄포하라는군경이 매복한것을본 찰나에는누구든지 놀래는것이지마는 과연 이소년에게는 뜻밧게일인 만큼 크게놀래엇슬것이다 그러나이소년은 무한히 대담하엿섯다 소년은 군경이만히잇는것을보고 극히로한목소리로 엇지하야 이와가티 만흔경찰이와서 잇느냐? 고물으매 풍씨 집하인중 가장 민첩한자가 즉시대답하기를방금 우리집주인 형께가집을 판재로서로 다투엇는데 싸홈을조정하라고 이와가티 온것이라고 대답하얏다 그러나소년은과연이말을 신용하엿슬가! 소년은 그러나는대담한후 태연한태도로 중문안을들어가서 서편북도에 당도하얏슬때에 주계무탐정은 때를노치지 안코 별안간뛰어들어 소년의등뒤로부터 허리를 써어안엇스니 이뼤의소년! 즉시손을 들어자긔뒤를향하야 가젓든 권총을 두번이나 노앗스니 피스톨은별안간큰소리를내면서탄환은풍앞 휘돗하엿고 주계무는 그만써어 안엇든소년을 노코뒤로 피하엿스니 장차이소년의 운명이 어찌나될는지! 이것이 이활극의돌재막이라할가!

被害者를逮捕해 軍警과一幕喜劇

풍씨집에서는 이러한 활극이 일어나는한편 『메이란팡』의집에서는이급보를듯고 집안에 잇는 사람들은 전부놀래어모으는 동시에이 소년의 일당(一黨)이 역시 『메이란팡』의집을 포위하엿슬는지도몰으는다하야 그집부근인 무량대인호동(無量大人胡同)일대를 경계하든중 별안간 한채의차가 『메이란팡』의집대문압헤당도하얏스니 이차라고온 사람은다른 사람이아니라 풍경광이가『메이란팡』에게 문병가젓든것이엇는데 풍씨는그대문부근에 수상한사람들이 몰리어잇는것을 보고 즉시 소년의 일당이솔만알고인력거차부에게 (인력거삯으로 일원은권을 내여던지주고)후에 황급히 대문안으로 뛰어들어가라할제 이것을본 밀탐는역시 풍씨의행동이심히 황황한것을보고 역시풍씨가 소년도적의가큰 일당인줄만알고 풍씨를 붓잡으라고하니 이뼤에 밀탐과풍씨 사이에 일대격투가 일어낫다이와가티 한참싸우다가 밀탐이풍씨주먹에 어더마저서 뒤로넘드러지니 풍씨는 즉시『메이란팡』 집대문안으로 뛰어들어가서『메이란팡』을보고사실을이약이하라할뼤에 넘어젓든 밀탐은또또 차돌어왓다 풍씨는 또도적이또 쳐들어온줄알고 그집담을 뛰어서 집웅위로부터이웃집화단(花壇) 위에떨어지니이뼤에부근을 경계하든 군경은 또처들어와풍씨를톄포하야『메이란팡』의집으로끌고와서보니 한편은풍경광! 한편은밀탐! 서로 처어다보고 우숨을 참지못하얏다는 활비극중의일막희극이연출되엇섯다

平壤南門町에 突然一大爆音!
놀래인경관이모혀들어
下水道의瓦斯燃燒로

지난일일 오전구시반경에 평양부남문뎡(平壤府南門町)에잇는 차주원(車周遠)상점압 하수도(下水道)속에서광산용(鑛山用) 『가바이도』가스(瓦斯)가 연소(燃燒)되어 일대 음향(音響)과함께 폭발되어 놀라모혀드는 행인으로말미암아 부근일대는 일시며호상을 이루엇는데 이괴상한 폭발성을들은 평양경찰서에서는 대경실색하야 정복경관십여명이 현장에 급히출장하여 모혀든군중을 헤치가며현장주위에 줄(繩)을처노코 엄중한 됴사를한결과 전긔 『가바이도』가쓰를 전긔상점원으로잇는 로관섭(盧寬燮)이가 약일승(一升)가량을 버릴곳을 업서하수도속에 버렷든것이 그와가티 폭발된 모양이라더라

背登嶺上自働車襲擊 六萬圓奪取陰謀
경성모견사회사원이가지고가든것
회양에서잡히인범인은검사국으로
新民府派員과結托

모사건의 혐의자로 시내청진동 일백사십륙번디(淸進洞)송찬용(宋贊用)(三○)과시외동대문사산 빈민상조회(東大門砂山貧民相助會) 리량(李亮)(三九)의두명을검거취조타가 결국 경성디방법원검사국에까지 송치한 시내종로서에서는 강원도 회양경찰서(江原道淮陽警察署)로부터모종의수배를밧고 계속하야 활동을개시하야 아손자 사법계 주임(我孫子司法係主任)은 동서고등계류부장(劉部長)을 대동하고 급거히 강원도 방면으로출장하야 대활동을 거듭한결과 평양부 리문리(平壤府里門里)정혁(鄭赫)(三三) 동중인면회긔리(崇仁面回基里) 강봉석(姜鳳錫)(三三)강원도평강군(江原道平康郡) 한상학(韓尙學)(二三)회양군하북면 신정리(淮陽郡下北面新正里) 신상룡(申尙龍)(三○)외두명을 합하야 전부여섯명을 톄포하야 본서로인치한후 목하엄중한 취됴를하는중 이라는데 이에그의 내용을 들은바에 의하면 전긔송찬용은 수년전부터 모잡지사긔자로서 디방으로 돌아다니든중우연히 신민부조선내디파견원(新民府朝鮮內地派遺員)인 김모(金某)와 친밀하게 되어 여러가지로 ○○계획에 착하든중 지난팔월중순경에 경성모회사원(京城某會社員)두명이 회양군견사공동판매소(淮陽郡繭絲共同販賣所)로 춘견(春繭)을사려고 현금사만원을가지고 회양으로향하야옴을 탐지하고 회양가도배등령(淮陽街道背登嶺)에서 그일행을습격하야사만원을 강탈할계획을 세워가지고 각각변장을한후 무장을가추어 그긔회를 엿보든중여러가지 사정으로마츰내실패에돌아갓슴으로 그들은다각기 후일을약속하고헤어젓든바 그와가티 종로서에검거된것이라는데 그사건의수범인 신민부원김모(新民府員金某)는 이미멀리자최를감추어버렷다는바 전긔여섯명은 삼일오전에 일건서류와함께 경성디방법원검사국에송치되엇다더라

北京審判廳서起訴
평민대학출신김련우군 북경경찰령에잡히엇다
國民黨聯絡關係
金天友外數名

본적평북의주군 가산면 옥강동 김련우(平北義州郡嘉山面玉江洞金天友) 외수명은북경경찰령에서긔소되어 북경 심판령으로 넘어갓다는데 이제그사실을 자세히는 알수업스나 듯는바에의하면전긔김련우는평민대학(平民大學)을금년봄에마치고잇던바 국민당에련락이 잇섯다는것으로 얼마전에 북경경찰령에구금되어 심문을바더오던바 근일에긔소되어 심판관령(審判廳)으로 넘어갓다더라(국경긔자련맹장춘통신)

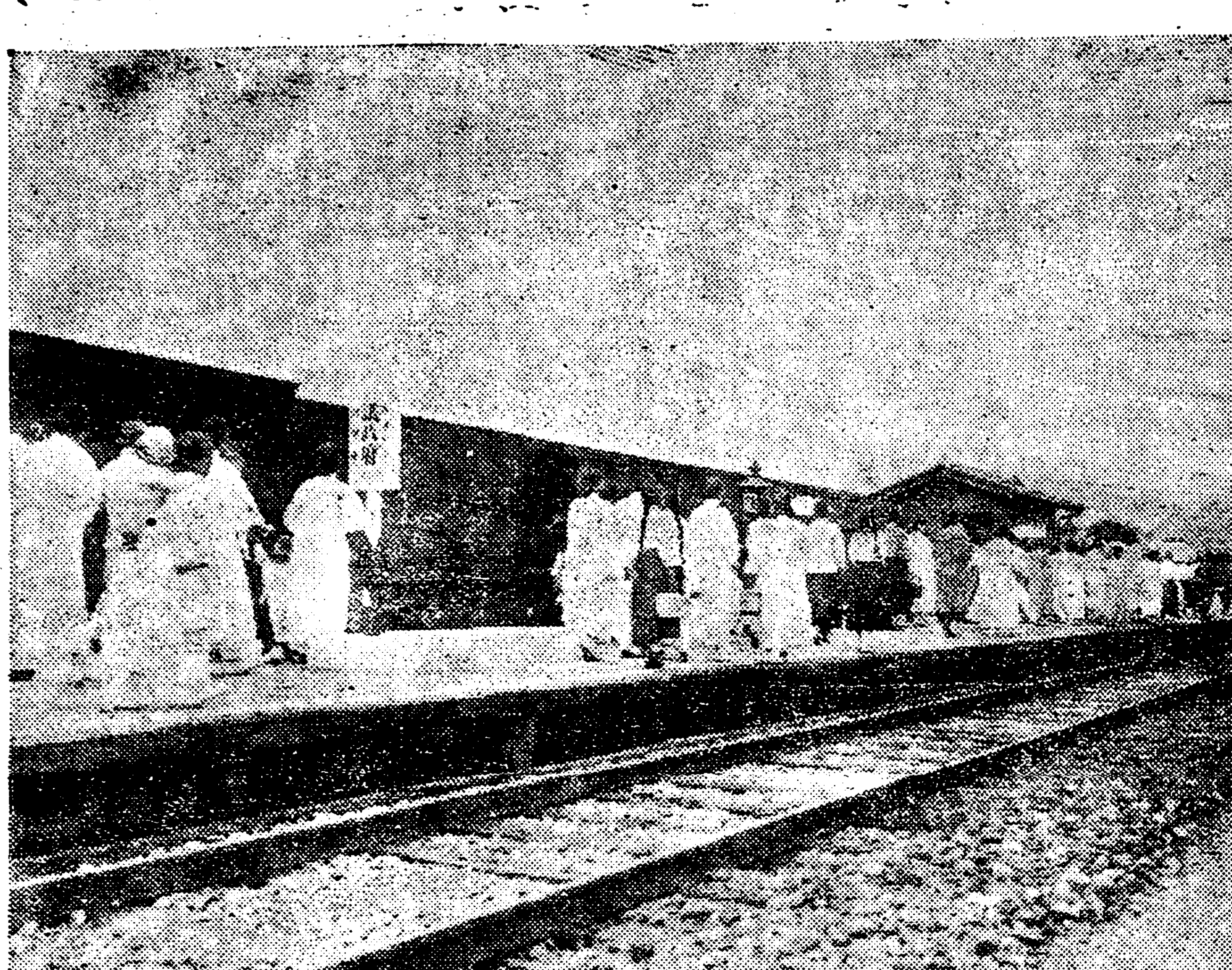

◇가을빗긴흔의정부역에……(본사주최녀자습률회기사참조)

男女靑年雄辯
신천읍에서

황해도신천읍 긔독면려청년회에서는 남녀가합하야 오는십삼일오후칠시부터 경신 학교내에서웅변대회를연다더라(신천)

◇大同에狼患 평남대동군금산면마산리(平南大同郡金山面馬山里) 일대에는늑대의무리가나라나서가축(家畜)과곡물(穀物)등에막대한손해를입히고동리사람들이 매우 우려하여오던중 지난 일일하오세시반경에동리에서는남종석(南宗錫)이라는사람이 기리약 오척가량되는큰늑대 한머리를 잡엇는바소관 대동경찰서에서는 전긔남종석에게 상금십원을 증여하엿다고(평양)

小笠原島에大暴風
倒壞家屋二百餘
어선팔십여척이깨지고
果物全滅、砂糖半減

지난일일아츰 일본소립원(小笠原)에 회호리바람(颱風)이습래하야 매폭풍우가 되엇는데측후소(測候所)의 관측에의하면 중심시도(中心示度) 칠백삼십사『미리』 풍속(風速) 사십『메돌』 이라는 극히 드물게보는폭풍이고 우량(雨量)도 일일오후 여섯시부터 이일오전여섯시까지 일석일두일승(一石一斗一升)인팽장한 폭풍우이엇섯는바 이폭풍은 이일아츰 북동양상(北東洋上)으로 갓슴으로일본에는영향이 업섯스나 소립원에서는이로인하야 중상자다섯명 파손가옥이다수이고도괴가옥이이백여호이나 되엇스며 어선이 다수파손되엇스며 과물류(果物類)는전멸이되고 사탕(砂糖)은 사할이감수될모양인데이번의폭풍우는 며정구년래의 처음이라더라

無國主義者六名
경성복심법원에서심리
三日에覆審公判

간도(間島)에서련도교(天道敎)를 밋다 가인내던(人乃天)의종지(宗旨)로부터원종(元宗)이라는새종교를 만들어가지고 십만년(十萬年)이후에인류사회에는 무국주의(無國主義)라는것이실시되리라는소리를하야교도(敎徒)수백에게이것을선뎐하다가치안유지법(治安維持法)에위반되엇다고긔소되어지나여름에 경성디방법원에서공판을바든결과무죄(無罪)의판결을밧고검사의공소로 다시복심에서공판을 밧게되엇든김중건(金中建)외다섯사람에대한 복심공판은 삼일오전열시부터 경성복심법원 데이호법정에서말광(末廣)재판장의심리와하촌(河村)검사의립회로개정되엇더라

銃砲火藥講習
총독부에서

총독부경무국(警務局)에서는래년도예산에 총포화약취톄상(銃砲火藥取締上)총포화약을 데일만이쓰는 경긔(京畿) 평북(平北)함남(咸南)삼도에 기술관을배치하고자 소요의 경비예산계상을요구하얏다가 재무국(財務局)에서 삭제를하게되엇슴으로 부득이각도의총포화약에관한사무담당경관을 총독부에소집하야 강습회(講習會)를개최하고그에 대한 지식을 가르키기로하얏는데 기한은 십월오일부터이십이일까지요과목은알에와갓다 더라

△銃砲火藥取締法△火藥學△火藥貯藏△火藥製造作業△建築物에關한件

南北滿洲統一決議
正義府代議會議
통일운동과각부분운동외지토의
軍事、產業、敎育等重要件

만주(滿洲)에근거를두고○○운동을 하여오든 정의부(正義府)에서는 삼작년부터민중본위(民衆本位)로하야매년에한번식디방대의사회(地方代議士會)를개최(開催)하야 그회에서 임원선거와 사업방침(事業方針)을의결하여오던바 근일에 그디방대의사회는 길림성화뎐현모처(吉林省樺甸縣某處)에서열엇다함은이미보도한바어니와그회의결사항은무사히다처엇다는데의결사항은알에와갓다더라(모처착뎐)

◇議決事項

一、南北滿洲統一을圖할件
二、地方區域組織에關한件
三、明年度豫算編成의件
四、地方義務金改正의件
五、××增縮의件
六、××改正의件
七、農民을本位로하야農民運動에周力할件
八、女性解放運動에關한件
九、敎育機關統一을速成으로注力할件
十、敎科書編輯出版의件
十一、共產作物川資金處理件
十二、機關紙發刊出版豫算編成의件
十三、產業과實業을獎勵할件
十四、該府員은地方巡廻에注力할件
十五、地方에서發生하는不祥事處理의件

山川面長不信
황해도

신천군 산천면에서는 면장오용과(吳琛)이가 면사무에 나태한것과 국유디협잡사건으로 현재고소에 걸린사건으로 금월륙일에농면송산리에서 면민 대회를열고면장불신임안을당국에게 제출한다더라

同盟罷業
自働運轉助手
한문양행서

본월 경북포항(慶北浦項)에 두고서으로 대구(大邱) 북으로 영덕(盈德)등각디에영업소를가진주식회사 한문양행자동차부(株式會社韓文洋行自働車部)와 동해산업주식회사자동차부(東海產業株式會社自働車部)운전조수(運轉手見習生)십여인은오래전부터 회사측의 횡포한 차별대우에 견지아니한 불만불평을품고 참고견되다 못하야지난 일일오전중 다섯가지불평조건을들어 회사당국에서면으로 진정한후 일인조수한사람외열한사람은 돌연일제히 동맹파업을 단행하엿는바 차톄검사(車體檢查)중에잇는그회사에서는매우창황망조하는중이라더라

中央校一部盟休
이삼학년은맹휴계속
一、四學年은陳情書

시내중앙고등보통학교(中央高等普通學校)의 제삼학년생일동은지난이십팔일부터 동교교원백봉제(白鳳濟)씨의 배척을 결의하고 이래학교당국에 대하야 백씨의임시간 변경과류리(劉李)두선생의배척기타조건을 제출하는동시에 삼년생전부는 맹휴를 단행하엿는데 이학년생도 이에가담하야 맹휴를계속중이며 삼일에는 일학년과사학년생도 이에 동정하야학교당국에이삼학년의요구를들어달라는진정서를데출하얏다는데 학교당국에서는 그에대한 선후책을강구하는중이라더라

地方熱撲滅 第四委員會
다섯조항결의

디방열단톄박멸대회준비위원회(地方熱團體撲滅大會準備委員會)에서는지난구월삼십일오후네시에 제사회 준비위원회를시내수표정조선교육협회(朝鮮敎育協會) 안사무소에서열고 대회가 금지되엇슴으로 인하야 좌긔각항을 결의하고위선성명서(聲明書)를 발하고 성명서(聲明書)에조사보고서(調査報告書)를첨부발포하기로하고폐회하엿다 더라

一、大會는當分間禁止되엇슴으로聲明書等을곳發布하기로하되時期를엇어서또는必要로認할際에는다시大會를開催케하고準備委員會도當分間存立하기로함

一、團體에關하야는湖南同友會、五星俱樂部、嶺南親睦會、尙友會等團體를地方熱鼓吹하는團體로認하고此를撲滅하기로期함

一、個人關係者에關하야는安光泉、洪泰鎭、印東哲、金俊淵等四人에對하야調査報告書를事實로認하고聲明書에添付하야一般社會에發布하기로決議함

一、地方熱團體撲滅運動에對한各社會團體의決議와言論機關의聲援狀態를調査하야發表하기로함

一、聲明書와各般調査를審査키爲하야李寬求、安秉禧、安俊三氏를審査委員으로選任함

自活社主催 婦人拾栗
오는구일에 소요산에서
八日까지申請希望

시내황금뎡(市內黃金町)일뎡목일백사십삼번디에잇는 자활사(自活社)주최와조선물산장려회(朝鮮產物獎勵會)의후원으로오는구일(일요)에경원선(京元線)동두천역(東豆川驛)압 소요산(逍遙山)에서 부인습률겸관풍대회(婦人拾栗兼觀楓大會)를개최한다는데 동사에서는 당일참가하는회원의 흥미를 도읍기위하야 여러가지종류의 여흥(餘興)과보물찻기(寶探)이외에각종경기에대하야 준비중이며 또한별로부터 신청이답지하고 또한흥일사(興一社)를 비롯하야시내각상뎜에서 당일상품과증이답지 하다는데 참가회원의회비(會費)는 일원(一圓)이요 신청긔한은 팔일까지라하며 집합장소(集合場所)는 청량리역(淸凉里驛)압광장은마당에 오전팔시반까지라는바 신청은 동사로하던지 그러치안흐면 시내종로네거리에잇는 삼중집 유창상회(裕昌商會) 또이뎡목 고려양행(高麗洋行) 또광충교북편 경화상회(京華商會)에서 회원권을 사시면 조켓다더라

龍山練兵場에 不敬文書
조선인학생의 소위인듯하다

룡산련병장(龍山練兵場)어떤곳에백묵(白墨)과붓연필(鉛筆)로써불경(不敬)한문구(文句)를일본문으로쓴것이 허터저 잇는것을이십팔일 룡산헌병대(龍山憲兵隊)에서발견하고 범인수사에활동을 개시하얏는바 필적과기타로추측하야 조선인 학생인듯하다고한다더라

平原에豪雨
평원군디

평원군디방(平原郡地方)에는 지난 일일 오후다섯시부터 때아닌비가 나리어아즉까지 계속중에 잇다는바한편평원삭령리는가랑이나벌서 나리엇다는데 때마츰수확기에 일반농가에서는매우 우려중에잇다고(평원)

秋期洋靴特價提供
我國商會洋靴部
◇京城府禮智洞一百一番地◇
全鮮到處熱狂的大歡迎

朝鮮初有最理想的
優良品質安價提供
堅固無比實用的各種靴를特別廉價로提供합니다
山陽福靴 特品靴 八圓
山陽福靴 特品靴 九圓
紐上靴 特製靴 九圓
高級學生靴 特製靴 八圓
蹴球靴 特製靴 八圓
各色短靴 特品靴 拾圓
各色갓도靴 特製靴 拾三圓

二千三百萬同胞여!!
우리것을愛用합시다!
▲東洋運動界의大好評을밧은唯一品
▲熱狂的大歡迎
▲無二의我國製品을보라!
▲各學校靑年團體注文歡迎

特別廣告 我國商會
京城府禮智洞一百一番地 振替口座京城一六一七八番
蹴球 特製

當分間實費販賣
●絕品에限하야速히先爭注文
●好期를失치마시요
品質善良實價極廉 堅固無比好評如湧
朝鮮體育을獎勵키爲하야最理想的新製品五百個를當分間實費提供
◇四號特製 四圓八十錢
◇四號別製 六圓八十錢
◇五號特製 六圓八十錢
◇五號特品 五圓八十錢
◇六號別製 六圓八十錢
◇六號特製 六圓八十錢

麻病은陽氣復圓과生殖器煖化가아니면全治키不能하다

淋疾은如何한急慢性을勿論하고容易히全治되기어려우며、或全治되엿다하드래도每年一回或數三回로淋絲가流出되여生殖器로컨쳐가슴녕하며平生的으로는生殖器衰弱及腎氣不實등이날노感을더할거시다 普通流行되는淋病神効藥等이數百種에達하나但只尿道利尿에効를보는것으로服藥現時에는多少治療되는듯하나 原來虛冷한生殖器에黴菌이常히含有하야種種更發되나니 此를全治하려면무엇보다도陽氣復圓과生殖器煖化를시키며感應殺菌이아니면全治키不能하다 際茲에出現된本社感應治淋劑는服藥한지三四日이면생식기가더워지며陽氣가復圓되는同時에殺菌利尿에感應全治를得하나니此藥은장차세계적治淋及回陽에獨特을持할거슬確認할바이다
約價 普通品五圓五拾錢 特品藥痲痾用拾圓送料各四拾五錢

腎氣强壯
願하는人士시여!!

혐색욕하던지淋疾을아른後면水火之氣가枯渴되야下焦가虛冷하고陽萎、早漏、遺精等諸症이發生되되甚하면色念外지等閑이되고可謂人生의樂이라난性교적快感과生產的男子의本職外지일케됩니다
當當한男兒로써야!性的缺陷이잇스면엇지平生의限홈이안이리오?
조타난藥도無數하나 아직奇拔한靈藥이업서서누구나遺憾으로알든 此際에代代로傳하여오든名藥으로實地로試驗하야效驗이到處에藉藉하고奇効如神하야百發百中하는世界的靈藥을다행히 本社에서取扱하게되야其實効를忠告하기에이르럿슴니다 新聞이나廣告에그要領의말산이실것쓰니外普通의藥等으로 誤解하실분도만흐실런이나아! 果然입니다! 効가더날수업슬만치靈効하고 眞正스런神藥이라부르고더힘에는驚嘆치안을사람이업스니普通의藥等으로混同視마시고一次可否를高試하시기바람니다
老少間에下焦濕冷한人。夢泄。早漏。陽萎不起하야房事에如意치못하고。性交中快感이적은人。遺精。性慾絕乏等如何한症이든지腎氣不足의人士난부듸일것업시 實노히自古로名聲이到處에藉藉하고其效如神한本社强壯藥을쓰면 비록老人까지라도不過二週以內에至快差되고下焦가實하고더워지며 効力이永久히가게됨니다
藥價……한제廿日分 十圓 상품한제 이십원 送料各四十五錢
◆但地方注文은別紙로病錄添付하여藥價半額或은送料를先送함에限하여酬應함
京城府禮智洞三十九番地
海東藥品社
振替京城一二四一四番

獨逸하一레會社製品
實用時計

五百個爲限하야
大特價四圓八十錢으로提供함
닛켈두片側十六形
치마票
注文時는郵料를先送하시요
京城南大門通二丁目二十二番地
獨逸物品直輸入 竹鶴商會
電話長本局二三四二番

愛用諸位의好評
有一無二 最高의權威

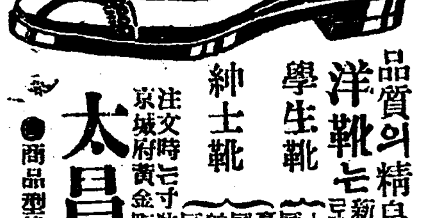

品質의精良◆◇◆獨特의廉價◆
太昌號에洋靴는新流行의型으로堅牢特製한
學生靴 上等編上靴 六圓五十錢
同 蹴球靴 七圓五十錢
高級 북수 編上靴 八圓五十錢
紳士靴 同 短靴 九圓五十錢
舶來 북수 短靴 十圓
同 編上靴 十二圓五十錢
注文時는寸法、色合等을通知하야주시오
京城府黃金町四丁目三一○
太昌號洋靴店
●商品型錄進呈 振替京城一○五七一番 電話長本局二二二九番

各方面女性을網羅하야 盛況일운拾栗大會

가을빗이무르녹은의정부들에 장사진을일운습률대회원일행

보라! 冒雨擧行한女丈夫들의意氣를

(上) 은습률대회에서추첨한결과그중에귀중한물품을탄이들 (中) 은습률대회장소를향하야급급히굴러가는긔차속의습률대회회원제씨 (下圖) 은 밤알이더질드시무루익은밤을줍는이들

본사주최의 녀자습률대회(女子拾栗大會)는 십월이일 감우(甘雨)를무릅쓰고의정부(議政府)에서대성황으로열리엇다「가을비는 장인의수염 알에서도굿는다」는속담도잇거니와채뎐(菜田)에더하야는일적천금(一滴千金)의고대하든귀한비빨이라 이러한단비를 맛는것도 더할수업는단원들의 희망에의지하야 신청자의반수를 조금지난 구십명의단원급 인솔자 가족들이청량리역(淸凉里驛)에서 의정부습률장을향하는긔차의 객이된때는 이일령시오십삼분이엇다단원중에는의사,교원,신문긔자,유치원보모,간호부,산파,상인(商人)등직업부인과 학생,사회운동자등이반수이상을 점령하엿고 못처럼긔차려행을 하게되는 구가뎡의모녀분,평생에

처음으로

야외경개를구경하게되는 고부(姑婦),행복스러운가뎡생활에잠긴신녀성―한채의 젊은자심안에서도 가지각색의사회상(社會相)그대로를엿보게하엿다 그들의입에서 형형색색으로 나오는 취미진진한이야기와 우숨의씃이함께 어울림에는 화긔애애한 객차의공긔는흔들리어 마치 악착한이세상과는 아모간섭이업는 평화의봄바람이 부는딴나라와 가티도보혓다 더욱이한가지 장관을일운것은근우회(槿友會)의집행위원삼분지이가 단원중에 참가하야 차속에서부터 머리를모흐고우숨절반 말절반의 회의를하는것이엇스니누구든지그들의얼골에긴장하바희인(印)을보아

사회운동

자라는것을거침업시 쒸다롤수잇섯다 긔차가 어느덧 의정부역에당도하니 단원일동은 둥식둥식렬을지어 장사진(長蛇陣)을 일워평원한광야에 가득찬밤나무 동산을향하게되엇다 고흔의복 어엽븐맵시로 삼분삼분결어가는 아씨님네들의 발자최가 수수밧 조밧 밤나무사이로 사라젓다 나와다하며 오락가락떨어지는 굵은비방울에장단을마커 홍에겨워 나오는일부단원의한곡조노래―그야말로엇지예술(藝術)그대로를나리낸것이 아니라하랴? 이것이과연선경(仙境)이냐?시(詩)냐?한폭의그림이냐? 역(驛)에서 거위한시간이나 걸려서 회원의휴게소로 미리 정하여둔 본사사장 신석우(申錫雨)씨의 산장으로들어갓다위선귀즌신발을 벗으고 피곤한다리를쉬이며 낫밥, 삶은밤 각각휴대한점심등을 정답게 난호후

여흥으로

준비하엿든보탐(寶探)과 맹목습률경기(盲目拾栗競技)는 잔듸비레물이커커 부득이 하지못하게되어 회원일동에게 상품으로 제공하려든물품권부의 일홍을 괴괴묘묘한수석기로쒸서 방울과 자속에너허추첨을시켜시상(施賞)을하게하엿다 그자리에서 즉시추첨한대로 상품수여를마치게 되고결붕은 일휴새로웟다 우리일행은밤동산으로 헤여저 들어가이로부터습률이 시작되엇다 나무미레떨어진 밤도줍고 장대로쳐서밤송이도 쌔게되니 넓은동산에하야케덥힌 단원일동은 비온뒤에 맑은공긔 상쾌한 가을바람에야흥(野興)이도도하야힘것웃고맘것떠들며 즐거운날을 보내게되엇다 잇다금들리는 「아야아야」소리는 대회의흥을도두는과러의노래가티들리엇다

습률장을

뒤에두고만야 날이이미커물매 떠나기 앗가운(滿野)의커녁추색(秋色)을이리커리쉽히면서다시의정부역으로나와다 역전에서 본사에서준비한뜻뜻한 장국으로 커녁밥을마치고 긔차에올라오후 여덜시사십분에 청량리역에 돌아와다단원일동이 대합실에 집합하야먼커주최자측으로 백관수(白寬洙)씨가 공교히일긔가불순하야여러가지로 미안한일이 만햇다는말과 그러나 유쾌하고아름답고또한대성황으로 대회를 마치게된것은 주최측으로 무상의영광이라는인사의말이잇섯고류영준(劉英俊)씨가단원일동을대표하야「고락을가티하는 이커럼세상에가장 갓가운벗은업다 그러면오늘은 비록우연히된 일이라할지라도 우리는 조선일보와인연을 가티하게 되엇스니 이역시우연이아닌우연이라할수잇다 그럼으로조선일보는전에도 우리에게 가장갓가운동모가되어잇지마는압흐로는더욱이커버리지못할인상이 깁흔동무가 되엇다」는 답사가잇섯다단원일동은 밤가지로 납이소용돌이 어주최한 조선일보와 대회의성황을축하하는 의미를 표시하고명년이때를 다시 긔약한다는암시덕독레를서로밧구며오후아홉시에청량리역에서산회하엿다

幸運의團員

단원마다상품

녀자 습률대회에서 단원일동에게추첨을하야 상품을수여 하엿다함은 우에긔록한바와 갓거니와 조희에씨힌수수석기대로 최소한도로 칠팔십전 보통일원사오십전의 상품을맛게되엇고 그중에 귀중한물품을 바든이의씨명은 다음과갓다

◇류성긔 光熙町 金愛貞
◇우 산 安國洞 禹鳳雲
◇맨도링 平 洞 安四英
◇색상자 비누一箱 敦義洞 金玉景
◇하모니가 우 산 桶北洞 崔星玉
◇구두 鍾路五丁目 韓璿珠
◇류성긔 昌信洞 鄭鳳有
◇금반지 安國洞 金鳳允
◇안 경 武橋町 朴恩觀

特志家二人

拾栗大會에서 槿友會에寄附

십월이일 본사주최의 녀자습률대회(女子拾栗大會)에 참가한 류영준(劉英俊)외 칠팔인의 근우회(槿友會) 집행위원들은 만흔녀성을 한자리에서 맛나는조흔긔회를 리용하야 회에대한선뎐도 게을리지아니 하엿거니와 기타의비상한 활동을한결과 회관을무료로 빌려준 최진(崔鎭)씨로부터 자긔의소유로잇는 뎐화를 회의소유뎐화가 생길때까지 빌려주기로 허락하엿스나 뎐화이뎐비와 매삭지불할 통화료로인하야 걱이주커하든바 조선일보리사 김동성(金東成)씨로부터 뎐화이뎐비 삼십원과녀자습률대회 회원으로 당일참가한 근우회회원 한긔주(韓琦珠)씨로부터일년뎐화통화료일백팔원의긔부를밧게되고머회의추첨에 일등당선이되어 류성긔를밧게된 정봉유(鄭鳳有)씨로부터 그류성긔 가격의금액을 근우회에긔부하게 되엇다더라

◇槿友會執行委員會=삼일오후네시반에 공평동 사십삼번디 그회관안에서 집행위원회를 열게되엇다는데 이번에는 특별히 정긔선뎐일에 관한것과 지회설립 기타 여러가지로 처리할사무가 만흠으로 집행위원은 일제히 참석하기를 바란다고

秋期毛糸手藝講習會

講習期間 十月六日부터 十一月六日까지
講習科目 목도리、작켓트、목기、靴下、手袋、洋襪、小兒外套、小兒만도、小兒衣帽、帽子
申請期日 十月四日까지 (講習料는 一圓)
講師 李順娥 李瓊蘭 外數氏
講習場所 公平洞百十四朝鮮婦人技藝社 (詳細事項은來問하시오)
主催 朝鮮婦人技藝社
後援 朝鮮日報社

一人一文 眞實하라

朴敬植

眞實! 이얼마나 貴한것이라우리의生活에 더욱이우리女子에게! 나는얼족이 어느冊에서이런것을읽엇다 『黃金그릇은 그것이純粹한만큼 쭈그러지기쉬우니 女子가男子에게比하야그高尙한性質을 일어버리기쉬웁도 이와갓다』『女子의 美德은 실소리(絲音)와갓다 內室에서 듯기에適當하며 男子의美德은 커소리(笛音)와갓다 野外에서듯기에妙하다』고 그얼마나羞恥스러운말이냐! 그러나 事實이事實인데야 엇지하랴! 우리가 다만말로만 羞恥니 할것이아니라 이羞恥를完全히免하여야할것이다 그러면우리는 엇지하여야할것인가? 무엇보다도좀더 眞實하여야할것이다 나는이러케생각한다 『眞實한사람에게는自由가온다』고 우리에게 모ー든것이自由롭고 自由가잇다면 우리의生活은 뭇지안어도 發展進步될것이다 暗아生에對한苦痛이 적어질것이다 우리에게 여러가지拘束이잇슴도 眞實이적은까닭이다 眞實은사람의마음의씃이라고볼수잇다 즉사람의資貝가貧窮에 울어본 사람이人情의貴한것을 아는것과가티拘束에우는 우리女子가 自由의貴한것을 얼마나切實이늣기는지 말하지안어도 알것이다 自由 그것을어드랴면 우리는오직眞實할것이다 배홈에眞實하고 일에眞實하고 自己에眞實하고 남에게 眞實할것이다 배홈것을알고 일할것이 무엇인지를아는사람은 決코苦痛을늣기지안나니 自己를錯覺하야도 眞實이배호고眞實이 世上에서 일할것이다 그러나 우리는입으로만말을만히하지말고 實際에잇서서眞實하자 다시말하면 우리女子에게는 沈默하고 眞實한것이 가장貴하고 沈默하고 眞實한사람에게는반듯이 아름다운報酬가올것이다 가튼길을 것는동모들아! 우리는 다ー가티 沈默한中에眞實하여보자

九月號少年雜誌讀後感 (二)

申孤松

자! 그러면아모秩序도업시 읽어보겟다 새벗少女界少年界무궁화朝鮮少年 아희생활新少年별나라 어린이의順序로나아가자 새벗 十錢에서五錢으로값을나리게된것을感謝한다 (달밝은어느날밤 어느정다운소년의꿈 옛든와 멘도린의合奏)라는아름다운寫眞으로 表紙를하게되엇다 그러나새벗이라는題字가너므도美感을니르키지안는다 좀더妙하게藝術的으로써주엇드라면 그리고 글자의排列이何等의統一이업고 쪼집(堅集)이업다 三十餘種이나되는目次를훌터보며 누구든不言하고놀랄것은探偵小說 冒險小說이 만흔것이다 探偵小說 그全部가敎育을 주는것이아니다 이雜誌를編輯하는분은 朝鮮少年을 全部探偵으로養成하려는지 八題의童話小說中에半數가探偵小說이니 집히생각해볼餘地가잇다 探偵小說의內容이 엇더타는것은勿論이어니와 全雜誌의半數를 不統一의意義가잇다 그러나거긔에는 再조도必要할것이다 그러나 第二 나이에虛榮한編輯者의編輯한動機를憎惡아니할수업다 웨그러냐하면 雜誌를팔기爲하여讀者의興味를엇어바리려하여 第二意義로는것이分明하다 그러치안타면 筆者가探偵小說이란奇異한感에模倣的으로 試驗的으로敎育的價値는업다 어느편이든지

◇少女界

目次에나타난執筆者의數로보아도그內容이豐富된것을알겟다 노래두편은兒童으로써는넘우도不可解의것이다 兒童에게읽히기쉬운雜誌에서 그들의生活에密接한노래를써주면조흘가한다 새싹님들이編輯해서그러한지 何等의『유모어』가업다 少年에게는最大의糧食일것이아니라 우숨이 鮮少年으로서는 그들의處地를보아도 우숨은만흔愉快와慰安을어로써그들에게必要가잇다 이들수잇슴것이다 十餘題의童話 小說을다읽어보니 두세篇外에는全部가飜譯과西洋것의模倣이다 勿論西洋의그것도必要하다마는 우리는朝鮮사람이니 朝鮮的氣分을너허줄것이며 創意하여야할것이 아닌가 『새야새야파랑새야』하는데서朝鮮을엿볼수잇스며 「쌈금쌈금생각자」라는데서 朝鮮맛을알수잇슬것이고 「王子님」이니 『인형』이니 「요술할머니」 가튼것들은 朝鮮少年과는隔隔한 相距가잇다 그러타고 保守的傳統的意味에서말하는것은아니다 新舊를 能히調和하는데서우리는生活의安定을어들수잇다 『트르롬問題다』『感謝한다』

◇少年界

表紙의『바다의少年』은잘된그림은아니다마는 못난寫眞보다는나흘가한다 이雜誌를읽고나서가장늣기게된바는 少年으로서는理解하기어려운것이만흔것이다 엄청나게어려운漢字와文句와말이만타 이것으로推測하건대 筆者들은兒童에게對한硏究가그다지업는것갓고 兒童의生活에接觸해본적이적은것갓다 自己의作品을發表하는機關이아니고 남에게읽히자는雜誌이니 어린사람에게읽히자는雜誌이니 그들의 興味를늣기고 少年에게有益할만한것을 실어야할것이다 二大脚本이잇스니 이것은所謂二大脚本이고 時計店寶石廣告가『金百圓』은 엇던訓話를줄는지는알수업다마는 『시골구두쟁이』정말식꿀假設舞臺에서실演할 本이고 出場人物의일홈記憶하기에도욕보겟다 뒤룰니어엇던場面이 나올는지는물으나지금가태서는 兒童에게읽히지안해도조켓다 實演해서아모滋味를보지못할것이다 지금지줄한描寫보다는淡泊고도簡素한가운데라도純眞한맛이잇는것이兒童이읽기에 조흔것이다『공주와팔주』『무지개나라로』가튼것이 二大脚本보다는나흘것갓다 內容은여러가지로羅列해잇다마는 別로히不足함을늣기겟다 좀더兒童을硏究하고 兒童에게接觸하여서 그들의生活에 食이될만한 讀物을만히내여줄것이며 自己의作品을發表하려는少年界가되지말고 讀者들을本位로삼는少年界가될것이며 表裝보다는 實質을重要視하여주기바란다 如何間든든하고미더운雜誌이다

演藝와映畵

世界的典型의四女

◇크라라、보ー◇싸넷트쎄이너ー◇또로레스、뗄리오ー◇루네、애드레ー

요사이 외국영화작품은각사(各社)가 공전(空前)의대작(大作)에활약(活躍)하는 녀배우의대부분은지금으로부터 이삼년전혹은 일년동안에 돌연히 나타난신진녀배우들인데그녀자들이신진임에도불고하고 세계의 찬상(讚賞)을오로지그네사람이밧고 잇슴을봄에 여는 반드시 그네사람이세계에 잇서서 뎐형뎍(典型的)녀자이며 또한세계뎍으로 선택바든녀성일것임으로 추측할수잇다

◇크라라、보ー 가슴조리한눈쎵등한 치마 어느모로보던지 대표뎍(代表的)모ー던껄이다 그의 분방무비(奔放無比)한 몸짓과 붉은도모지 참을수업는홍기는눈에는 누구나 혹하지안홀수업나 굿놓은 본더터기 그러한「모던、껄」의행위에다가는좀줍새의녀자의 수레(?)삼 한권혹반장으로 쌜도잘질녀자ー 쿠권고 조금만 실례하는쎄는여잇슴것이오 억개를 웃식며기잘쎄워노아도 흉기는눈은 그쎄로부는몽고사막(蒙古沙漠)빈산에『땐』을 만히맨든녀자이다 바람(天淮竈)에 출연하야 새로운표이다

◇두네、애드레ー『비파레ー든』

◇싸넷트、쎄이너ー 상당한듯하고도 써데레ー한상판 엇지하면 눈수구레한 마나님가티 보히지만 호리호리한 몸집에는싱싱한현머더자인것이다(第七天)등에 출연하야 케일사람의마음을 울홀케한녀자도 이녀자이다 이녀자는 남의어머니노릇을 하여본것가튼리지(理智)와순진(純眞)을 가지고잇는 청잔은녀성의대표이다

◇또로레스、뗄리오ー 『메시코』 태생인녀자、라던형(羅典型)의 정ー『영광의가치는 무엇이냐』에 도활략하엿고『칼멘』에는훌륭한 출연을보혀 준녀자도이녀자이다 대표뎍요부(妖婦)이다이상의네녀자라하면 근대인(近代人)의필요에 응할 던형뎍녀자가아닐는지

밝은곳에서 영화가보히는

耐光映畫裝置發明

영화는 컴컴한속에서야만 볼수잇는고로 위생상(衛生上)에도 조치못할뿐아니라 암암한속에서 조치못한일이 종종생기는바 이번에일본서 밝은곳에서 던등불이휘황한곳 일지라도 선명하게영사(映寫)할수잇는 내광영화장치(耐光映畫裝置)가 발명되엇다는데 영사긔를 『스크린』뒤에다가 장치하는것으로 만일실화(失火)하는 때라도 관객에게아무런 위험이업고 또한무졸할작여러놋수 잇슴으로 위생상에도해가 업다고

朝鮮키네마 陣容更新

第六回作品은『숨바진향소』

라운규(羅雲奎)리경손(李慶孫)씨일파가 탈퇴하야 따로히 『라운규푸로떡순』을 창설한이후에 시내본뎡(本町)조선키네마에서는 다시진용(陣容)을 경신코자노력하든중 최근에 이르러조선키네마 창설당시에 만흔노력을하다가 일시조키네를 퇴사한리규설(李圭卨)주인규(朱仁奎)남궁운(南宮雲)씨등이다시입사하야 동키네마 데륙회작품으로『숨바진향소』(全八卷)라는작품을촬영중이라는데 동작품에 출연하는녀배우는 로월희(盧月姬)등비중이라는데 會女優)로서일시 일홈이 놉든리월화(李月華)양이라더라

學生文藝

洪書房 (一)

延專文科 崔活

바람이분다 더위를 나설고가는이바람이분다 첫가을 서늘한바람은 정칠만남은 엉청한이영에서 씃마커예가서가련고 압길을 재촉한다 눈물이흐른다 가을이 오면 눈물이흐른다 넘떠나보낸 분밧 안악네의 눈에서도 혈벗고굶주리는 가련한무리들의 눈에서도가을이오면눈물이흐른다 것도 엇전일인지 가을이오면마을속에 묵묵어박혀 얼는 자최를 숨겨바리려하지안는다 내가여긔쓰는 이야기도 다른때에 가당하엿더라면 범에 오랜 넷날에 이커첫슴것이 나의마음 공연히 슬슬한어느가을에 본범임으로 오늘까지 이커지지안는다 변덕스러운계집의눈물가티쏠커내이는비는 오다가도 그치고그첫다가도오고 해가배죽이 구름속으로 세상을 엿볼만하면어느듯솟아올어가튼 구름이 쉬슴지 심사가 조커안흔 어느가을날오 안코 가리워바리고하야 자연히

새세상사람들

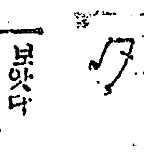

十의四

柳影 作畫 【六七】

명재는 태호와가티 오는리유를발하엿다 오래人만에맛나 어케종일가티이야기하노라고못왓다는말과 자긔가 선생의말을하자 태호도가티가서 뵙겟다고하야 가티 오게된 래력을 주ㄱ말하엿다

태호는× 본시자긔집에 잇스면서 십여일을두고 생각하여 보앗스나 답답한 마음을억제하기가어렵고또 자긔의한행동을 정신차려생각해보즉 또한미친사람이나달음이업슬뿐아니라 자긔의부모에게 큰심을끼치는것이 더욱마음에 죄송스러웟다 그리다가 하로아츰에 자긔의 어린동생의뒤를울곰울대할쌔에 자긔의 원망스러진신경이매우 원망스러웟다 도모지홈완전한자 모든결과는 사정으로 인함이라 긔의집안 태호는 한시도집생각이들자 실혓다 그에 들어안첫기가 리하야 널리 방랑의길을떠나서 훨신 마음은 식힌후에집에 들어을작정으로 그이튼날 새벽에이러나 객사동을떠나서 나왓다 떠나나와서 권주물 당도하자 시장한생각도나고 또자긔는 지금어데를 향하여야조흘지그갈바를알수가업섯나 나올때에굿건히 먹엇든마음은 겨우십리를걸어오는동안에 은넌중눅으려커버리고발엇다위선시장한데어데가서 아츰밥이라도 어더먹을까이도당싱에다처온문케요또이며로 하야 여려날여러달동안여러곳을엇떠케다닐고하고생각한즉앞길이 캄캄하고더발길이 결리지들아니하엿다그러나 속으로 자긔의념우도약한것을부쓰러워하엿스나 그모양나 묻스간에가서 밥을어더먹는 새물가지고 과연이다롤가니는 과연어려운일이엇다 또그러타고 이러케나와다가 다시 돌쳐간다기도 실현다가 그리하야 흥칭흥칭하고권주교(全州橋)싸지 당도하엿다 이곳外로 지와서 태호는그곳에서서 우두커니 한참을다시 생각하여 보앗다 그리자 그쌔에 마츰머리에 한가지꾀가 생기엇다 아모리하여도 이권주 디방에서 빌어먹기는 될수가업는 일이고 본즉 위선이곳에서는 아는친구의 집에가서 밥을어더먹고 약간의 로수를어든후 훨신먼곳으로가서 다시돌아올수도업는곳에서 방랑을하리라고 마음을먹엇다 그리고 그런데학교에서 친히지나든 명재가생각이나서 그리자 명재는 별안간에 일은거울아츰에 처음들부흔쓰고 그런데별로히 찻지도안튼 태호가와서 차츰에이상하야 좌우간에안으로 다리고들어가서 그가티 나슨리유를 물엇다 그리하야 태호의괴로워하든 이야기와 지금나슨外닭을 다들엇다『아모리조달한것이로구나』하고 속으로생각한병재는 아니웃슬수업섯다 그러나 그러타고 타박을주어서는 재는 집짓가티근심하는 태도 물 가지고 한참을 이야기하엿다 그리고 자긔의 고민하든 과거의 이야기도 들리어 주엇다 그리하야 태호의 결심을가라안치게한후에 마음을 몽새선생의 이야기를들리어주고 그날하로를사긔집에서 보내엇다 그런후에 날이밝자 선생을차저보자고 둘이서나섯다가 그리하야나서오는 길에서괴탁이를맛난것이엇다 ×× 일행은 휴식골봉씨선생의집을당도하엿다 그케야 괴탁은 어케명재가종일오지아니하야어러가 불편하엿서나 그러가하고 명재에게 가는길이엇든것을발하고 쌧어서 우섯다 세사람은 일케히들어가서 쉬선생을뵈옵엇다

라듸오 四日放送 프로그람

午前九、四○ 定期放送
午後○、三○ 講演 婦人과體育 李吉用▲一、三○ 定期放送▲童話 出世(第二回) 琴徽▲映畵解說 開拓者 禹定植 伴奏DS管絃團▲西道雜歌數種 李錦玉▲其他▲運動講座 野球의이야기 高橋謙太郎▲尺八 速管木曲 岩崎水佐 叔共山田村合晴泉谷晨▲謠曲 發生流小神會 我小林善次郎▲三隣色附芝居風呂 柳亭燕路▲翌日順序發表

天氣豫報 晴一時曇

◇溫度 三日 正午 六九、一
◇比較 二日 最高 六三、九
◇日出前六時二十九 日沒後五時四十四分
◇日入後六時一三 夜間零度十一六

▲當十月三日(月曜)大名畵公開
▲믁보서야만할一大秘密! 秘密! 秘密!이 노果然映畵의珍封切
▲米國파스트너수 前代未聞의 雄篇 地上唯一篇의秘
▲米國파스트너수 巨星 유진오부라이안 名花 로마느ー케이
▲西部活劇 西部大活劇 다크라스미 紅顔
아두로ー케그
구노도 白
大喜劇 寫 폭 實 市內 萬雙迎 五萬弗 貫鐵洞

目錄進呈
京城驛前
山岡發動機京城支店
釜山府富平町一丁目 加藤商店機械部
群山府榮町 渥美商店
咸興大和町三丁目 松下商店

나쇼나루精米機

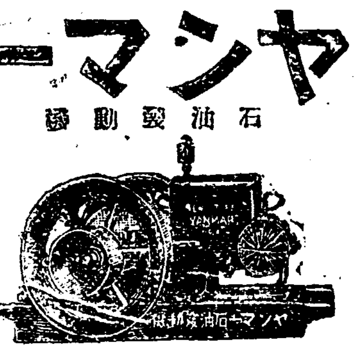

ヤンマー 石油發動機 籾摺、精米

自宅職業 特許品加工事務에遠近男女는自宅에서收入多大永久함 詳細說明見本進呈◎特約店募集 大阪九條中通四 電話西二一七七 友榮商會

古本高價買入 京城本町貳丁目三十番地 電話(本)二一二一 金子書店
書籍高價典當합 京城黃金町四丁目五番地 金子質屋

淋疾 梅毒 全治保證 無效返金
文詳하日 京城府西大門町天然洞四八番地 保生藥院

레 本劑는腦髓强壯及養素로高貴藥品을多量含有한健腦藥이오 强壯劑로 服用하시면 健康을 恢復하오며 各藥局에서販賣함
岡田 福田 兩博士 證明推獎

金牌受領 머리를검고길고윤택하게합니다 本椿香油 本舖 大阪西區新町通一 三宅堂

晩秋後翌春까지의 蠶業上注意할事項

桑木栽植上의 冬期間에할일

桑木을栽培하는時期는晩秋桑葉의生長을休止하는때부터翌春아蠶作用의運行이旺盛치아니한동안即春三月頃外지를適宜하다고하는바溫暖한地方에서는秋에苗木을掘取하야即時栽植함이조흐나寒地에서는秋期에栽植하면往往枯死할念慮가잇다 그런데 桑樹栽培의準備로서大槪前年의秋期或은冬期內에整地에着手할것이니爲先될수잇는대로全園을細耕하고이에堆肥를撒布하고或은堆肥를엇흠과석거서두엇다가翌年春期에至하야다시또한번耕地를한後施肥하는것이可한바더욱最初의粗耕에는可成深耕함이조흐나表土가淺薄할때에는注意하야넘우深耕하지아니할것이고肥料는그土地의肥瘠性質에딸어서分量의多寡가잇스나大槪腐熟한堆肥를一反步에三百貫乃至五百貫을施用함이普通適當하다고한다

冬期間에 驅除할害虫

桑木의害虫中에尺蠖이라고하는것이잇스니겨울에는恰似히枯枝의形狀으로桑木에附着하여잇는것인바이害虫의驅除는秋季落葉할때부터翌春發芽前外지에때로桑園을巡廻하야幼虫이枯枝와가티靜止하여잇는것을鋏刀(가위)로잘러서죽여버리고또秋多時에木의葉(잎집,葉)으로옴겨서사어그사이에그害虫이숨게하엿다가翌春에또기어나옴만하기前에들러쌋던집을벗기어태워버릴것이다

蠶室蠶具도 晩秋에한번消毒

晩秋에夏秋蠶이이미씃나고蠶具와및蠶室을거두어閉鎖할때에는한번蠶具라든지蠶室의前繼法으로蠶室과蠶具를淸潔히씻고乾燥치아니하도록한후「포루마린」을뿌리어多少의病源物의繁殖을防止하여야하는바前記「포루마린」은「아무데서든지」瓦斯를溶解한것으로서强한殺菌力을가진것인데이것을撒布하라면三十四倍乃至三十五倍의水를混和하는것이可하며撒布를하야瓦斯의發散을防止하고蠶室과蠶具各處의구석구석이단이하게撒布할것이다

其他驅害와및 施肥에對하야

그外桑園에는前番에이미揭載한바와가티驅害害虫에注意하야施肥하여야할것이고또桑葉後에한번施肥하여야할것인바그方法等은이미本報에揭載된바임으로이에略한다

第二回의 平南稻作豫想

平安南道第二回稻作收穫豫想은去二十九日如左히發表하엿더라

水稻 作付反別 六萬五千八百六十九町二反(比前年六萬四千六百九十町一反增加)

收穫豫想 五十九萬八百八十六石(比前年三萬二千六百九十七石)

陸稻 作付反別 七千三百十四町七反(比前年二百八十五町八反增加)

收穫豫想 四萬八千六十三石 比前年九百三十七石

以上과如히平南稻作收穫豫想은前年에比하야크게增加되엿는데그中에도平南米의主產地인江西龍岡兩郡은普通平年作보다五割强의增收가되리라더라(平壤)

第二回의 咸南稻作豫想

지난九月二十九日咸南道農務課의發表한本道內에第二回稻作狀況報告에基礎로한今年度의米收穫豫想高는水陸併五十萬三千四百八十二石인데昨年度의實收高에比하야六萬三百十五石의增加를示한바此의作付反別은四萬九千八百五町步餘인데昨年에比하야二千二百四十五町步의增加이다此를各郡別로示하면左와갓더라(元山)

	作付反別 町步	收穫豫想 石
德源	[illegible]	[illegible]
安邊	[illegible]	[illegible]
文川	一、九二一	[illegible]
高原	一八、〇二一	一四、三〇〇
永興	[illegible]	[illegible]
定平	[illegible]	[illegible]
咸興	一〇、[illegible]	[illegible]
洪原	[illegible]、一二〇	[illegible]
北靑	[illegible]	[illegible]
利原	[illegible]	[illegible]
端川	一〇、[illegible]	[illegible]
新興	[illegible]	[illegible]
長津	[illegible]	[illegible]
三水	[illegible]	[illegible]
甲山	[illegible]	[illegible]

農村相談

相談事項은農村과밋農事에關한것에限하고住所氏名을써보내시고用紙는葉書로 農村相談 이라고明記하시오

問 本人은農村에서物質敎化에對한智識이不足합니다그方面에對하야常識을어들만치解說하게된글이나書籍이잇슴닛가요? 朝鮮農民社李晟煥氏나京城道社의開闢社元煥氏의著述한書籍이或有한닛가? 其外에도農村敎化를爲主한書籍이면無關합니다 書名價格을回示하옵소 (平民)

答 農村物質敎化라는것이엇던한意味인지仔細히아지못하겟습니다다시한번通寄하여주십시오 農民社李晟煥氏가著述한書籍은다음과갓습니다 農民讀本 最新養蠶法 價格等인데價格은朝鮮農民社로부터보서요(記者)

江原靑年聯盟 革新大會開催 九月二十八日江陵에서

朝鮮의社會運動이政治鬪爭의標榜을들고民族的政治運動으로方向을轉換함에잇서서靑年運動도過去의自然生長的組織形態를根本的으로變革하야그基礎를鞏固히하는同時方向을轉換하야모든○○的要素를包含한民族的靑年運動으로그戰線을擴大하게됨을따라朝鮮에서도가장落伍되어잇는江原道靑年들도現階段에對한意識을確實히認識하고今般江原靑年聯盟革新大會를江陵邑에서開催케되엇다함은數次報道한바와如하거니와豫定과가티去九月二十八日午前十一時부터江陵錦町禮拜堂에서準備委員崔容大君司會로緊張裡에서第一日의幕을열게되엇는데멀리서鐵原、春川、原州等地로부터靑年들이十餘日을步行하야今番大會에出席함을爲始하야望以外大盛況을呈하엿다江陵에서는처음열리는會合인만큼아니全江原道에生活問題를걸머진靑年의會合인만큼一般의人氣를끄으는同時에場內場外에는鐵瓮城을싸흔正私服警官의嚴重한警戒裡에祝電祝文百餘通을朗讀한後二十餘團體代議員八十餘人個人參加十餘名의靑年鬪士가論議를거듭한끄테規約을通過하고郡同盟基準規約外지制定한後다음과가티新任委員을選擧하고江原靑年聯盟萬歲三唱으로第一日은無事히閉會하엿는바代議員들의凜凜한氣像과態度로緊張되어가는場內의空氣로보면第二日의討議事項에들어가서는相當한理論鬪爭이展開될것을豫測하게되엇스며今番이會合이江原道에잇서서初有의會合인만치一般이注意를잇글어마지안홈은事實인바第一日의光景을보면商人學生女子等各層을網羅한傍聽者가無慮四百名에近하야場內에는立錐의餘地가업섯는바이번此會合으로因하야아프로江陵에大衆運動이굿세게基礎를삼게될機運外지보이더라(江陵)

◇被選委員

執行委員長候補 金弼善 執行委員 朴容稜 金弼善 崔容大 曺議煥 李明儀 吳日泳 朴齊榮 朴周澤 康經煥 盧宜禎 李東壽 趙鐸 趙憲錫 鄭健和 同候補 金善洪 金南淑 李鳳儀 檢査委員長 咸演睥 檢査委員 金斗善 金達圭

宗敎靑年도加盟

江原靑年聯盟革新大會第一日의經過는別項報道와갓거니와今般加盟團體中에宗敎的色彩를띤靑年會로서江陵基督靑年會와江陵佛敎女子靑年會가一時問題外지大會에서惹起하엿섯스나그들이○○主義的指導精神下에中央集權制를是認하고加盟하게된以上容納하게되엇는바從來敵對行動을取하든宗敎靑年團體에서도無產階級의指導原理를是認하고團體的으로方向을轉換케됨은이것이全國을通하야처음잇는일로서모든사람의마음을刺戟하야마지안터라

類例업는 甚한警察干涉

別項報道의江原靑年聯盟革新大

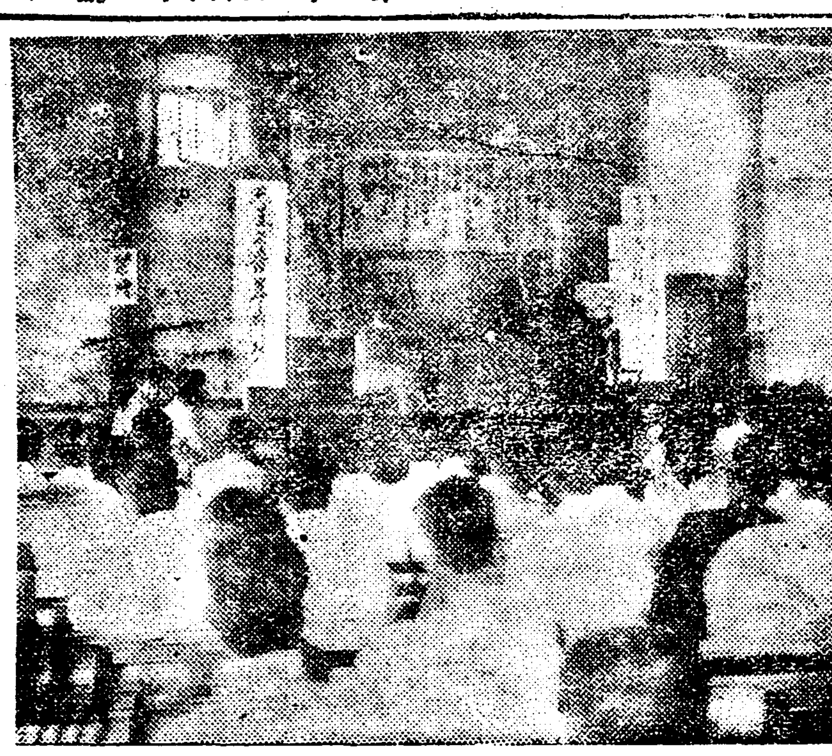

◇……江原靑年聯盟 革新大會……◇

高敞社會團 聯合懇談 協議會發起

全北高敞에잇는各社會團體에서는互相間聯絡을圖키爲하야全高敞社會團體代表者聯合懇談會를開催코저準備에奔忙中이라함은既報와如하거니와豫定과가티지난九月二十九日下午四時에當地靑年會館內에서同懇談會를開하엿는대高敞에잇서서처음잇는會合이오또는意義가深遠한만큼正私服警官의嚴重한警戒裡에開會하야高敞의社會運動도全世界無產階級解放運動과朝鮮民族解放運動에合流치안흐면아니되겟다는意味深長한開會辭를비롯하야各團體의代表로부터各團體狀況報告와茂長勞働會의金建順氏의所感辭가잇슨後에戰線의統一과全局面의醇化를期키爲하야全高敞社會團體協議會를常設機關으로組織하기로一致可決하고자리로發起會를열고出席團體代表諸氏로全高敞社會團體協議會를發起하기로決하고創立準備委員으로金建順金亭斗李鍾澤氏外八人을選定하야創立大會는九月三十日午前十時에열기로決定하고同七時半에在高敞邑內五個團體의聯合主催인晩餐會가잇서서一般和氣靄藹한中에懇談이잇다가十一時에散會하엿는대參加團體와出席代表氏名은如左하다더라(高敞)

◇參加團體와代表者氏名

高敞靑年會 吳東均 鄭碩煥 李權均 高敞農民組合 殷成 崔良鎬 尹炳勛 趙鎔勳 高敞少年會 宋來顯 金亭斗 高敞技工同友會 李宋宇鎬 高敞勞働會 柳龍相 劉祖鉉 卞權燮 茂長勞働會 鄭化鎔 金建順 茂長少年會 金國 永哲 鄭潗燮 金容波 茂長五四俱樂部 宇閃黙波 金慶一 星內靑年會 李鍾澤 李在烋 星松復興靑年會 柳烈根 上下勞働會 金鶴彩 鄭東獻

全高敞社會團體 協議會創立大會 九月三十日靑年會館에

全高敞社會團體協議會創立大會 高敞社會團體代表者聯合懇談會에서全高敞社會團體協議會를發起한後即席에서發起人會를열고創立準備委員十一人外지選定하엿다함은別項과갓거니와豫定과如히지난九月三十日午前十時에當地靑年會館內에서創立大會를開催하고司會趙鎔勳氏로부터創立만으로滿足할것이아니오協議會의使命인役割을다하지안흐면아니되겟다는懇篤한開會辭가잇슨後에出席代表點名과經過報告가잇고臨時執行部로趙鎔勳卞權燮兩氏가被選되어綱領規約等을修訂通過하고高敞實情에빗추어適切한急務와諸般事項을討議하고同午後五時에閉會하엿는데綱領과討議事項과選擧된執行委員은如左하다하며高敞社會運動의新局面打開與否는協議會의活動如何에잇다고一般은만흔囑望과企待를가진다더라(高敞)

◇綱領

一、理論의統一

二、有機的聯絡

三、全局面의醇化

◇討議事項

一、一般社會問題

一、靑年運動에關한件

現存團體의內容充實을圖하야現下朝鮮靑年運動에合流케할것

一、少年運動에關한件

創立準備中에在한朝鮮少年聯合會의指導精神에依하야醇化시킬것

一、勞働運動에關한件

勞働團體內部에潛在한封建的遺弊를徹底히打破하는同時에勞働運動의現下朝鮮勞働運動에合流케할것

一、農民運動에關한件

組織을促進하야無產農民의當面利益을絶對로擁護할것

一、衡平運動에關한件

旣存團體의內部를革新하야一般社會運動에合流케할것

◇當面問題

一、新幹會에關한件

我等의現實에照하야全民族的單一黨을必要로認하는同時에新幹會를支持할것

一、未加入團體加入勸誘에關한件

一、不正團體에關한件

內容을徹底히調査하야此의醇化又는撲滅을期할

靈光邑內 科學研究會 創立總會

全南靈光邑內에서는有志들의發起로一般科學知識及思想의修得實現普及을主要目的으로科學研究會를發起하엿다함은本報에이미報道한바어니와그동안準備에奔忙하든中會員諸氏는各方面의少壯識者를網羅하야豫想以上에達하엿슴으로豫定과가티지난三十日午後八時에靈光靑年會館內에서臨時議長趙龍氏司會下에書記李永洙氏를擇하야創立總會를開하고準備委員의經過報告가잇슨後宣言綱領及規約通過時間討議가激烈하다가宣言綱領은原案대로採決하고規約은若干의修正을加하야十時半에議長이五分間休會를宣言하야同十時三十五分에繼續開會하고委員選定과左記各項을議決한後同十一時에閉會하엿다더라(靈光)

◇宣言(略)

◇綱領

一、我等은主觀的一切觀念을排除하고正確한知識을獲得함을圖함

一、我等은物質及精神兩方面을通하야科學上으로誤謬와缺陷을豫見하면即時改造와改善을斷行함을圖함

一、我等은科學的方法에依하야肯定한思想과知識의普及함을圖함

◇決議事項

一、事業計劃에關한件

一、豫算에關한件

一、會費決定의件

一、上下面干潟地工事에關한件 調査委員을選定하야內容을調査케한後執行委員會에一任하야對策을講究할것

◇任員

執行委員 李永洙 鄭憲模 朴壯泳 曹賢鉉 曹圭宜

石亭農民團 定期總會

咸平郡鶴橋面石亭里의無產農民으로서組織된石亭農民團에서는去二十八日上午十二時에樂農亭에서第一回定期總會를열고點名經過報告、前會錄朗讀이잇슨後臨時執行部를李佐衍、李迺雨兩氏로選擧하야左와如히決議하고任員改選이잇슨後李鉉氏의感想談으로써同二時에閉會하엿다더라(咸平)

◇決議事項

一、農民運動에關한件 各里에農民團을促進할것

一、敎養及宣傳에關한件 爲先夜學會를設立하야文盲을退治할것

一、小作料問題、田三割로하고畓은分作을廢止할것

一、小作料運搬距離에關한件 一里外지는小作人이運搬하되以上은一里에對하야每石四十錢의運搬費를請求할것

一、小作料斗量에關한件 平木斗를使用케할것

一、小作權의保障의件 小作權의永久保障을期하며[illegible]의防止할것

一、肥料代金에關한件 肥料代金은現付時支拂하고絶對로先拂치말것

延草靑年委員會

慶南巨濟島延草靑年會에서는지난九月二十九日延草普明講習會內에서同會六年第四回執行委員會를議長潘海氏司會下에열고長時間討議가잇슨다음에左記各項을決議하고無事閉會하엿다더라(巨濟)

◇決議事項

一、負擔金收集의件

二、大會召集의件 十月十日(舊九月十五日)上午十一時普明講習會內에서第十回定期總會를開催하기로하다

三、午餐準備의件

四、巡廻講演에關한件

五、月例會開催의件

延草靑年會가 巡廻講隊組織

慶南巨濟島延草靑年會에서는每年中行事이든面內巡講을今年夏期에는不得已한事情으로行치못하엿는데지난九月廿九日執行委員會를열고同巡講에對하야長時間討議가잇슨結果農村의農閑期를利用하야近日巡廻講演을하기로하고日字處所及擔當演士는다음과갓다더라

◇日字處所及擔當演士

十月四日松亭里許奇兗家十月五日竹土里玉顯煥家右擔當演士李春、朴寶‖同六日烏飛里尹炳獻家同七日汗內里玉定煥家右擔當演士金敵哲、潘海‖同八日梨谷里普明講習會內、同九日猿木里村亭下右擔當演士尹檀學、潘濟宋明

平壤府內 秋季淸潔施行

平壤府秋季大淸潔은來六日부터十五日外지에施行할터인데그日割은如左하다더라(平壤)

▲六日 若松町 紅梅町 竹園町 橋口町 西町 東町 南町 幸町 八千代町

▲七日 堺町 賑町 賀金町 濱町 本町

▲十日 港町 大和町 壽町 柳町 山手町 南山町 南門町 岩町

▲十一日 大寮里 瀧窟里 水玉里 鎭香里 履鄕里

▲十二日 鏡店里 竹興里 里門里 飯岩里 新倉里 魔上里

▲十三日 鶴里 館後里 將別里 新陽里

▲十四日 上水口里 下水口里 上需里 倉田里

▲十五日 西城里 平川里 九井里 堂上里 陵隴里 羊角島里 長昌里

蔚山勤儉週間 講演及삐라

慶南蔚山郡에서勤儉週間을一般民衆이實行하도록宣傳하기爲하

新幹會記事一束

全州支會幹事會

新幹會全州支會에서는去三十日午後八時에新幹會全州支會會舘에서幹事會를開하고左記事項을決議하엿다더라(全州)

◇決議事項

一、幹事補選의件 政治文化部總務幹事李願蓍君辭任을受理하고宋柱鮮君으로補選하다 崔泰誠君은本會幹事로補選하다 調査研究部幹事蘇澤君代로申鉉澎君을補選하다

一、懇談會開催의件 來七日同會舘內에서新幹會員懇談會를開催키로하다

永興支會設置 十月一日

咸南永興에서오래前부터新幹會設置의必要를感하고그동안有志들이屢次會合하여準備하여오든바모든準備가圓滿히進行되엿슴으로지난一日正午에永興靑年會舘內에서設立大會를開하고臨時議長李命燮氏司會下에書記金鐸、梁承郁兩氏를選定한後大盛況裡에左記事項을討議하고閉會하엿다더라(永興)

◇討議事項

一、本會擴張의件 二、敎養問題에關한件 三、言論集會結社自由에關한件 四、牛車夫被害에關한件 五、黑鉛鑛夫問題에關한件 六、朝鮮人蒙撲滅에關한件 七、地方熱撲滅에關한件 八、吹火團體撲滅에關한件 九、農補校昇格에關한件 十、宣川河川整理政策에關한件 十一、北鮮蔓激株式會社黑幕에關한件 十二、興面長公金橫領에關한件 十三、公會堂에關한件 十四、金組理事排斥의件 十五、京城府運動撲滅의件 十六、共販制廢止의件 十七、新聞雜誌에關한件 十八、東拓不二會社移民의件 十九、荒蕪地開放에關한件 二十、迷信打破에關한件 二十一、共產黨公判公開及關係辯護士에게激勵文發送의件 二十二、司法權獨立運動擊援의件 二十三、發會式에關한件 二十四、決議文宣布及作成委員選定의件 二十五、會舘問題의件

◇委員氏名

會長梁昌錫 副會長李命燮 總務幹事金泰鉉 金鐸 梁承郁 朴炳熙 趙鳳熙 元容國 禹寅洽 常務幹事孟承云 金際學 尹金龍 張元龍 崔始溯 崔錫麒 幹事崔炳鼓 朴應信 朴戴緒 朱性喆 金益泰 吳熙善 裵永煥

固城支會準備

慶南固城에서는新幹支會設置를準備하여오든바設立大會日字는本月十七日이며準備委員은千斗上李甲準外數氏이오臨時事務所는固城靑年同盟會舘이라더라

慶北道內市場 ◇稅額十二萬餘圓

慶北道內에잇는市場數는全部百六十二個所인바該市場에對한一年間稅金徵收한것이十二萬一千圓이라는데이統計는昨年度末에慶北道에서調査한것이라더라(大邱)

昌南自働車開通

慶南南海郡昌善島는戶數二千餘戶人口萬餘에達하는南鮮有數의큰섬이엇스나從來에잇서서交通의不便이其極에達하야同島의住民은나날이닥치는交通의不便을切實히느끼든바同島有志金鎬孜氏는이를크게遺憾으로思하는同時에同島住民의交通의便益을圖코저今年五月頃에巨金을投하야莫大한損害를不顧하고三千浦昌善間을一日二回以上으로往復하는自働車를開通하게되엇다함은이미報道한바어니와今番에또다시同氏의犧牲的精神下에南浦農民會에自働車를去九月廿五日에開通하엿슴으로同島의住民은勿論附近隣郡에서도同氏의犧牲的事業에感謝의소리가날로놉다더라(三千浦)

大邱學校評議會

大邱府學校評議會는去月二十九日午後一時부터府會議室에會集하야昭和二年度大邱學校費償還資金其他支出不足에對하야一時借入金으로殖產銀行大邱支店에서四千圓借用할것을諮問하엿는바그理由는九月末日外지大正十一年度借入의學校費負金二十萬圓에對한年年賦償還金元利合一萬一千五百六十六圓二錢으로도學校費年賦金은八千六十二圓의不足이생김으로不足額三千五百四圓二錢의償還資金及其他支出에不足補充코저한이바償還方法은學校費一般受入金中學校財產指定寄附金五千一百三十三圓으로來年一月三十一日에償還할것으로決定하고散會하엿다더라(大邱)

永同電氣許可 不日工事着手

忠北永同은京釜線에中央地로交通이便利하며天然의物產이豐富하며市內人口는逐日增加되어忠北三大都市中南端最要地로될수잇는데아즉外지電氣가無함을遺憾으로생각하는地方人士는多年間不斷의努力으로運動한結果大邱大興電氣株式會社名義로去月二十三日에許可가되엿는데不日間工事에着手하리라더라

鎭南浦에 秋季講演會 來七、八兩日에

來七、八兩日午後七時半부터鎭南浦碑石里엡웟靑年會舘에서同靑年會主催와東亞、中外、朝鮮三支局後援으로起枘玉李肯鍾兩氏를招聘하야秋季大講演會를開催한다는바聽講料는五十錢이라더라(鎭南浦)

平安南道 郡勢展覽 十月廿九日부터

平安南道에서는十月二十九日부터十一月七日外지十日間平安南道府郡勢展覽會를開催할터이라는데出品은普通出品道內出品及參考品道外出品의三種으로하고普通出品은左의六部로分하얏더라

第一部 道內生產品第一類農產物第二類工產物第三類水產物第四類林產物第五類鑛產物

第二部 商業에關한施設計劃實績

第三部 地方改良에關한施設計劃實績

第四部 財政計劃에關한施設計劃實績

第五部 交通에關한施設計劃實績

第六部 敎育에關한施設計劃實績

第七部 衛生에關한施設計劃實績

그런데本會의名稱은展覽會라하얏스나規模가比較的宏大하고出品의範圍도또한廣汎하야本道로서는처음되는計劃으로目下平安道에서는準備에奔忙中이라더라(平壤)

咸鏡中部線 八月中業績

咸鏡中部線의八月中運輸收入은二萬一千九十一圓인데旅客及貨物을區別하면左와갓다고(城津)

乘車人員 三萬五千四百十三人

其收入 一萬三千三百二圓

貨物發送量 七千三百九噸

其收入 七千七百八十九圓

主要貨物名及噸數

石炭 六三六噸

鹽 一二五

金屬類 一八四

面用品 五一五四

泗川各團遠足會

泗川各團體聯合會主催로秋期遠足會를發起한바團員五十名은十月二日에昆明多率寺를向하야出發하엿다더라(泗川)

扶餘郡林川 烈女表彰式

忠南扶餘郡場岩面石東里金鳳鉉의妻田氏의烈行을表彰하기爲하야本郡林川鄕校에서去九月二十日午前十二時에開會하야左記諸氏의主催로會員은百餘名에達하고午後二時에閉會하엿다고

◇主催氏名

直員 柳基烈 閔潤植 趙東麟 趙東錫 辛得善 儒林 柳彭魯 李夏鎬 趙東淵

金顯錫氏美擧

全北沃溝郡羅浦面事務員으로잇는金顯錫(四六)氏는資產도넉넉지못한터이나氏의性質은本來부터慈善心이만흔터라今秋에와서는凶歉으로已甚하고新穀은未熟하야一般農家에서는누구나勿論하고困難이만흠으로面內에잇는滯納者를調査하야八十一戶에게今般二期戶稅를代納하야주엇다는데面內一般은氏의稱頌이藉藉하다더라(江景)

扶餘世道右文會 詩懸賞募集

忠南扶餘郡世道面에서有志諸氏로組織한右文會는設立以來數個星霜을經過하야文藝를向上하고德業을相勸하야互相勉進하든바今此秋期를當하야全朝鮮의詩學을贊揚코자懸賞募集을實行한다는데本會會員은總五十名에達하고本會役員은左와如하다더라

◇役員

會長趙萬九 副會長金錫圭 總務林鍾淵 尹相喜 校正任爽準 柳鍾桐 李惇 監査林貞善 樂趙昶九 幹事趙寅九 任禎宰 林承直 趙東錫 趙鳳九

遠德靑年講演

三陟郡遠德面遠德靑年會에서는去十一日午後八時부터遠德公普校內에서秋季講演會를開催한바演士들의熱烈한論辯은百餘名聽衆에게만흔늣김을주엇는데演題와演士는如左하다고(三陟)

◇演題及演士

오직사람이되기外지 金順中

우리의煩悶焦悶는언제나사라질는지 金宇根

自由의先驅 沈仁澤

家庭과社會 韓昌鎬

利原梨德里 養蠶傳習終了式

咸南利原郡西面梨德里에잇는養蠶傳習所에서는去二十九日에第一回修了式을所長李南在氏의司會下에趙明華先生의學事報告가잇섯스며郡守崔容穗氏의告別辭가잇섯는後閉會하엿는데修了生은六名이라더라(利原)

利原敎育會 修養講習會

咸南利原郡敎育會에서는去二十三日부터二十五日外지修養講習을한다함은既報한바와갓거니와當日에福興寺光觀樓에會員一百五十餘名이集合하야發會式을利原公普校長田村中止氏司會로敎育會長利原郡守代理李鉉國氏의式辭가잇섯스며諸先生의簡單한注意事項이잇슨後三日間無事終了하엿다더라(利原)

無錢旅行隊消息

歷報=全北群山勞働靑年會員金東巽褻鍊牙金永一三氏는西北國境의險路를지나北間島龍井村外지갓다가歸路에淸津으로부터去二十三日早朝에城津港에到着하여城津靑年會舘에서暫時休息하고東亞、中外、朝鮮三支局記者의案內로城津市街及各所를望洋亭을一一히求景하고同日午後公設運動場에서長春商業對城津野球戰을求景하고城津寫眞館에들어紀念撮影이잇고同日午後七時五十分에端川을向하야出發하얏는데徒步로七千里를突破한三君은險惡한路에조금도疲困한氣色이업섯스며이제咸南의一部를것처서江原道方面으로慶尙南北全羅南北을巡訪할터인데이제도五六個月을지나야全朝鮮을一週의壯志를일우고各故鄕에도라가리라더라(城津)

利原公普父兄會

咸南利原公普校學父兄會에서는去三十日에同校大講堂에서前會長李在宜氏의司會下에前會錄朗讀이잇슨後左의事項을討議하엿는데本會의趣旨는利原公普校의一切事項을後援하기로한바議論이各出하다가本校에서이미開催하기로한바그落成紀念을하기로一致可決하고郡守崔容德氏의簡單한祝辭가잇슨後閉會하엿다더라(利原)

一、昭和二年度豫算通過의件

一、運動會의件

一、入會金의件

造林品評

去二十五日午前組合에서는第一回造林品評會褒賞授與式을擧行하엿는데閉會後에名에達하엿다더라

◇受賞者氏名

一等 十五圓金泰 裵紹圭外八人 四等 外二十六人

敎理講

元山天道敎에는天道敎育을爲하야十八日外지校會內에서大盛況을일우

尙州農會 石油發動機械

慶北尙州郡農會에서는去二十五日外지三日間石油發動機講習會를釜山加藤商店機械部主任尙州郡農會醴泉郡農會大阪小發動機工作所三團體後援으로開催하게되어特히山岡工作所에서는技師가渡來하야講習을시키엇다는데會員이八十餘名에達하엿다더라(尙州)

博川嘉南面 稗拔을奬勵

平北博川郡嘉南面에서는面內米增殖을爲하야農民들에게稗拔(돌피뽑기)을年例대로奬勵하는同時一層興味를돕기爲하야三十餘圓어치賞品을懸賞하엿다는데稗拔三束以上의農民에게限하야抽籤을하여十等外지都合二百六十三人에게施賞하엿다더라(嶺美)

博川嘉洞面 鳳山學院復興

平北博川郡東面鳳山洞鳳山學院은洞內有志靑年들이經營을合하야經營하여오든바지난五月分에는經費困難으로因하야當分間閉院하엿섯는데農民會幹部諸氏들은此를遺憾으로생각하고復興에努力中이든바지난七月부터다시開院하여生徒는二十五名에達한다하며現在普校一學年程度로敎授한다는바將來가매우有望하다더라(嶺美)

城津普信女校生 利原福興寺旅行

咸南利原郡福興寺와學士臺는自來로咸南에有名한名勝地인故로城津普信女學校生徒二十八名은李斗燮朴在麟李淸得外女先生의引率로去二十二日에秋期修學旅行次로到着하야無事歸城하엿

盈德酒造組合定總

慶北盈德邑南石洞盈德酒造組合에서는去十八日에第二回定期總會를開하고一年間지나온決算報告와來年一年間進行할豫算案通過가잇섯는바大盛況이엿스며現役員은如左하다더라(盈德)

◇役員

組合長鄭鳳鼓 監査役鄭在鎭 姜奉九 書記申鳳鎬 評議員李基柘外四人

牧島에 製酒組合設置

釜山府牧島瀛仙町一帶酒商業者로去番府當局으로부터酒食飲業廢止를當하야酒商業者數十名은酒商營業權外지取消케될것으로失業狀態에陷하야累次代表者數名이當局에復業을許可하야달라는陳情을하엿스나終始圓滿한解決이업든바今般酒商免許를取消시킨百餘名을主體로삼아製酒組合을設立한後一般酒商業者를組合員으로販賣酒類를供給하게되엇다는데牧島에서는瀛仙町靑鶴洞東三洞을區域으로하야該組合을設置케되엇다는바오래동안問題中에잇든免許取消業者의復業도이로서一段落을지엇다더라(牧島)

井邑市移轉과 脚戲大會開催

全北井邑邑內井邑市場은市區의改定함을當하야從來의市場은路上市場으로雨雪이나릴때에는商民들의困難이莫甚하여同市場을移轉하고假家를新建하고저市民의運動이猛烈하다함은本紙에旣報한바어니와同事件에對하야今春부터同面所에서全責任을負擔하고同市場南便川邊에三千坪의敷地를一千五百圓의廉價로사가지고그안에잇는家屋등을撤廢하고그런우에다三百四十間의洋鐵假家를建築하야벌서肉廛은數日前부터옴겻고不幾日하야全部가移轉할模樣인데마츰重陽佳節이不遠함으로그새장터에서九月九日부터同十二日外지脚戲大會를開催하리라더라(井邑)

兼二普校見學團

兼二浦公立普通學校에서는去一日午前一時二十分兼山行時急으로同校五六學年生徒七十七名은校長稻垣氏外金、李、池의四訓導引率下에開城、京城을三日間豫定으로見學次出發하엿더라(兼二浦)

長春商校生來津

滿洲長春商業學校生徒五十餘名은修學旅行次로北滿及浦鹽方面을지나去二十三日釜山丸으로城津

◇全州各校運動‖全州에서는每年十月一日에施行하는體育데ー이에全州에在한男女十四校生徒五千五百餘名이市內第一公立普通學校廣場에서三十種의競技로體育데ー이聯合陸上大運動會를開하엿든바아츰부터煙火의打揚소리競技마치가外지全市街人心을集中케하든바當日八千餘觀衆은運動場周圍에立錐의餘地가업시雜遝하엿스며特히全州女子高等普通學校生徒數百名의연스는觀覽客의疲勞를慰安케될만큼可觀이엇섯다더라(全州)

◇南鮮自轉車競技‖開催 慶州支社의主催와東亞朝鮮兩支局과慶州印刷職工親睦會輪友一同의後援으로來十七日慶州公立普校運動場에서南鮮自轉車競技大會를盛大히開催할豫定인바參加하기를바라며競技는一級二級三級으로分하야各級마다優勝旗를授與하겟스며其他賞品이多數한바一般은그날을期待하는바選手들은練習에奔忙中이라더라

◇四郡庭球延期‖廣州郡批拔體育獎勵會主催와本報朝鮮兩支局後援下에廣州高陽始興楊州四郡聯合個人庭球大會를十月一日에開催한다함은本報에累次報道하엿거니와主催側의不得已한形便으로因하야來十七日로延期하게되엇는바其間加入치못한選手는來十五日外지參加申請을하여주기를바란다고(松坡)

◇水原各校運動‖水原邑內各初等學校의秋期大運動會는左記의日割로各自의特色競技와遊戲를다하야一日의喜樂을許한다고(水原)

▲十月一日 三一學校校庭에서 勸稚園 三一女普校 三一學校聯合大運動會

▲十月六日 公普校庭에서 公普校秋期大運動會

▲十月十六日 水原靑年會運動場에서 華城學院秋期大運動會

南鮮自轉車競技大會

處所 慶州公普校庭

時日 十月十七日(日曜)

參加金 壹圓五十錢

申請所 主催側과各後援側

等級 一、二、三級

賞品 級마다優勝旗(合三個)其他賞品多數

主催 開闢慶州支社

後援 東亞、朝鮮兩支局、慶州印刷職工親睦會、慶州輪業者一同

會則外지干涉타가 抵抗하매解散檢束

수라장된목포청년정긔대회

木浦에새로운警察

목포청년회(木浦靑年會)에서는 조직뎍신진용(組織的新陣容)을 건개하기위하야 목포디방에 만국한환영뎍인 청년회를 해데(解體)하고 무안(務安)목포디방을 망라하야 목포청년동맹(木浦靑年同盟)을 조직하기로준비위원들은 얼마전부터

▲준비에분 망동이든바예정과가리 지난이일오후두시부터 동회관에서 목포청년회뎡긔대회를 소집하야 해데를선언하는동시에 이어서 청년동맹을조직하기로하야 뎡각이되자 박재룡(朴在龍)군의 사회로 목포청년회뎡긔대회(第八回定期大會)를선언하고 회순에딸아 회원뎜명(會員點名)을마치자림석하엿든 목포경찰서 고등계주임장뎐경부보(長田警部補)는몸소 연히사회자를불러세워놋코

▲에거주계 (居住屆)도엽고 세금도물지안는 사람에게한하야는 청년회원으로 인뎡할수업다하면서 현청년회 편집부위원(編輯部委員)류혁(柳爀)군을지적하야 저사람은 청년회원될자격이업다고퇴장(退場)을명하자 사회자는말하되 류혁군에대하여는 지난삼월부터 본청년회에 입회하는동시에 위원까지피선되엇슬뿐아니라 본청년회측에 목포부근에거주하는 조선사람으로는 입회할수가 잇다는것외지말하엿슴에도 불구하고 류혁군퇴장하야

▲목포에거 주계가잇스며 목포에오기는 언제왓느냐 물으매 목포에거주계는업스나 본청년회에 입회한지가 벌서오래된 일이오 이번온것은 대회를보랴는동지가 왓슴으로 삼일전에왓노라한즉

▲두말할것 업시검속(檢束)함으로 동군은리유를물엇스나 리유도말할것업다하고 즉시 검속하여가자 장내의공긔는 극도로 긴장되는동시에김영식(金泳植)군이일어나 직접경관에게 질문하기를 무슨회를 물론하고 회칙(會則)을경찰이제정(制定)하여준것이아니고본회에서 제정한것인데 경찰이이와가티함은

▲내정간섭 (內政干涉)이니 불법행위(不法行爲)가 아니냐하매 전긔장면은 불법이라도 조타함으로 회중은모두도로 흥분되어 공긔는 일시험악하여졋섯는바 동청군은다시일어나 경관의 불법행위는말할것도업거니와내 정간섭은 물론이오 이것은정당한법률로해석하여서확실한

▲업무방해 (業務妨害)인즉 본회에서는 경찰서를 걸어고소(告訴)를 제긔(提起)하자는동의(動議)가 잇자 서병인(徐炳寅)씨가일어나림석경관으로부터불법행위를당하여

▲도조타고 언명하는이러한 무법해죄로고소를 제긔하자숙진행할수업스니 본회는류회(留會)를 시키고 내정간섭과업무방해죄로고소를

▲데긔하는 동시에지난번 호남소년남녀웅변대회(湖南少年男女雄辯大會)당시에불법행동외지몰어 고소를 데긔하자고 전긔김씨의 동의에 첨부한다고 선언하자 장뎐경부는 청년회뎡긔대회를 금지하는동시에 청년동맹창립대회까지금지를명하고 전긔동의에 재청하든 김영식씨 병인걸준씩 박재룡사씨

▲싸지검속 하여가게되어 엇지할수업시 동일 오후네시경에산회하엿다는데사건이사건인만치 동청년회에서는 대책을강구하는동시에일반사회에서도여론이비등하다더라(목포)

팔린남의土地로 騙財하고拘引

일본인이파는땅을사준다고 계약금을사취하고고소맛나

전남령광경찰서(全南靈光警察署)에서는 지난이십사일에 경성려관동 한성려관(京城旅館洞漢城旅館)에데재중이던전남령광군읍내백학리현목포신보령광지국장리좌근(全南靈光邑內白鶴里現木浦新報靈光支局長 李佐根)(三四)이란사람을 몸보이 구인장을 발부하야 인치취됴중인데취됴가 마치는대로 불일간원건서류와 함께 목포검사국으로 넘기리라는바 이제 그내용을들은즉 전긔리좌근은 작년봄에 목포신보사사장 야호태(木浦新報社社長野虎太)란사람의령광 매매계약을톄결하는동시에계약금 사백오십원을 매수인(買受人) 리문복 으로부터 에게 지불(支拂)하고 소유권 이전은 금년전월안으로 전부수속을 마치기로 계약한후그동안 매수인은 토디대금중 일천구백삼십이원을 다섯차례에 논우어 지불하엿든바 매수인은 뜻밧게 작년삼월경에야 전긔토디가 발서 매전긔국에 (白川梅田及)이란 일본사람들에게 매도된것을 발견하고 긔불(旣拂)한 금의 반환을 리좌근에게 요구하엿스나 차일피일하고 밀우어온지가 근일년이나되는 오늘까지도 소호도 반환치안흠으로 피해자는 그만고소를데긔한것이라는데 피해자는 리문복만이아니라이외에서 오인이나된다더라(령광)

大邱西部金組員 公金萬餘圓橫領

리사사지문데가되엇다고

경상북도금융조합련합회(慶尙北道金融組合聯合會) 암뎡부리사외세명(岩井副理事外三名)은 대구서부금융조합(大邱西部金融組合)으로와서약십삼일간이나업무검사(業務檢査)를행한결과동조합내부에 부정사실이 발각되엇는데이제그사실의내용을 듯건대 동조합사무원으로 예금계(預金係)에잇든마태중(馬太中)은수년전부터련합금융조합(聯合金融組合)의돈일만이천여원을 횡령소비하엿스며 또한도내에서연대리식(延滯利息)이며일만여원이나성적이불량(成績不良)한조합으로서 약이십여명의 회수불능대부금(回收不能金)이일만사천여원이나 됨으로 이에대하야 지난일일에도평의원회(道評議員會)를개최하고북림리사(北林理事)에게상세한보고를듯고 이에대하야 근본뎍으로 정리하기로하엿는바동리사(同理事)는금년개선긔(改選期)에이르러배척(排斥)바든사실까지잇섯는바 그의운명이 장차여하히결뎡될는지 일반은 매우주목중이라더라(대구)

乞人한名病死

지난이십칠일밤에 경남거제도 연초면명동리(慶南巨濟島延草面明洞里)압거리에서 성명미상의걸인한명이 무참히죽엇는데 이들을 연초주재소에서는 의생을다리고 급거히 현장에출장하야시테를 검안하여본결과 병사(病死)로 판명되어동이십팔일정오동리공동묘디에매장하엿다고(거제)

正服巡査 毆打한兄弟

검사국에송치

황해도 안악군 룡문면석우리(安岳郡龍門面石隅里)에두고 방금파주군 림진면리천에와서교량가설공사에 로동하고잇는한학선(韓學先)(三〇)과 그의실제한학권(韓學權)(二六)은 지난 이십륙일오후 다섯시쯤되어 술이만취하도록먹고잇다가 마츰 본서에소집이되어왓다가 돌아가는천현면(泉峴面)주재소에근무하는 김순사를 무수히 란타하엿슴으로 파주서에검속중이던바 일건서류와함께 일전에 개성검사국으로압송하엿다더라(문산)

黃海道記者大會 十一月十三日에開催

황해긔자단위원회서결의

황해도긔자단에서는 제이회의 집행위원회를 신천온천금릉려관에서 지난달삼십일 오후한시로부터 의장 리경호(議長李京鎬)씨 사회하에개회하엿는데의사진행중 공산당사건으로 검거(檢擧)되어본긔관에종사하든 긔자들을 위하야 선후책을토의하다가 경찰당국의 금지를 당하야 순서중 공산당사건만미결하고는 순서에의하야 무사히폐회하엿는데 황해도 긔자대회를오는십일월십삼일에신천에서개회하기로 금번 집행위원회에서결의가되엇는바 대회에서는 물론디방을위하야 만흔 연구를할터이나황해도내유지들은다소찬조하야 주기를바란다더라(신천)

元山서窃盜品 京城서入質 그범인은

동대문서에잡혀

경북안동군 풍서면 소산리(慶北安東郡豊西面素山里) 출생이고주소미정인 전과이범의 조긔복(趙基福)(二六)은 구월륙일 서대문형무소(西大門刑務所)를 출옥한후 원산(元山)으로 가서 이십구일오후 여덜시경에 어뎐 일본인의 집에서양복과 외투시가백원어치를 절취하야 이것을 경성으로 가지고 와서시외숭인면 리러인숙박영선(府外崇仁面…人宿朴永善)의집에 순천본정(順川本町) 이백이번디 조암우(趙岩雨)(二九)라고변명하고 숙박한후에 전긔 양복을그곳전당포에 십구원에 전당하야주색에 침혹하여잇는 것을 이일오후여섯시경에 동대문서(東大門署)에서체포하엿는데여죄가잇는모양이라더라

十一月一日 改正될車時間

알에와가티개뎡되고 관부련락선도개뎡돼

京木間直通廢止

오는십일월 일일부터 실시할국유텰도(國有鐵道)운전시각의개정은이미보도한바와가티 구아련락(歐亞聯絡)의 실시와 밋신선연장(新線延長)등에의한 화객(貨客)의 증가됨을 쫏아렬차를증발케됨으로 그개정은 전선뎍(全線的)으로되는바운전과에서는전선(全線)의 긔간(基幹)이되는부산(釜山) 안동(安東)간 경부 경의본선의 시각개정을결뎡하고당시 이를 긔초로하야 각본지선(本支線)의개정을협의하고 각운수사무소(運輸事務所)와합의한결과 알에와가티결정하얏더라

(各支線省畧)

一、京元線及咸鏡本線

普通客車(上)

京城發	前	八時五〇分
元山着	後	四時二六分
咸興着	後	八時三五分
京城發	後	一〇、四五
元山着	前	五、三〇
咸興着	前	八、三七
新北靑着	後	一二、二一

混合車(上)

▲京城發	後	一、〇〇
元山着	前	八、〇〇
咸興着	後	一、三〇

普通客車(下)

▲咸興發	前	六、一〇
元山着	前	一一、〇七
京城着	後	六、一〇
新北靑發	後	六、〇四
咸興着	後	九、四〇
元山着	後	一、〇〇
京城着	後	七、四五

混合車(下)

▲咸興發	後	五、一五
元山着	後	一〇、〇九
京城着	前	七、一五

尙咸鏡新線開通에依하야十二月一日부터實施될時刻은上으로

▲淸津發	前	六、三〇
城津發	後	一二、一〇
群仙着	後	二、四五

이요盤松發(自動車)午後五時三十分發에接續하고新北靑에서上하는列車에聯絡하고下는

▲群仙發	後	三、三〇
城津着	後	五、四五
淸津着	後	一二、三五

로서盤松發(自動車)午後十二時五十五分에接續하고群仙에서下하는列車에聯絡하게되엇다

一、湖南本線(下)

▲大田發	前	三、三〇
裡里着	前	六、一二
木浦着	前	一一、〇五
▲大田發	後	二、二五
裡里着	後	三、三七
木浦着	後	七、三〇
▲大田發	後	四、一五
裡里着	後	六、二七
木浦着	後	一一、一五

(上)

▲木浦發	前	六、三〇
裡里着	前	一一、〇五
大田着	前	一、四〇
▲木浦發	後	六、四〇
裡里着	後	一二、一四
大田着	前	一、四〇

또종래경성、목포간(京城木浦間) 직통렬차는폐지키로되는바대전(大田)에서경부본선(京釜本線) 과의련락은즉시련락하도록수배(手配)를명하얏슴으로승객에게 종래보다 아모불편을늣기지안흘모양이나이상과가티국유텰도전선(國鐵全線)의개뎡에의하야 각사텰(各私鐵)의 발착시각도 개뎡될듯한바 다시관부련락선(關釜連絡線)의발착시간(發着時間)도 다소 변경을해야하게되겟슴으로 연구한결과 이편(二便)부산발현행오후십시삼십분을 열한시로개뎡하고 칠편(七便)오전여덜시하관발(下關發) 도삼십분을느리어여덜시삼십분에 출범케될 모양이더라

江界서煙化한돈 二十三萬餘圓!

일월부터팔월까지에

평북강계(平北江界)에서는담배가전매된이래로 그매상고(賣上高)가년년히증가되어 지금에이르러서는 평양전매지국 관할내(平壤專賣支局管轄內)에서수위(首位)의성적을 뎜령하고잇는데 지난일월부터 팔월까지의매상고를보면 이십삼만일천삼백륙십오원 삼십륙전구리라는 놀라운수자를 보인바 각종별로논아보면

口付	二〇、九〇〇圓〇八
兩切	一五八、〇一九 三四五
細刻	一、三四五 七六六
荒刻	五、〇五八 一〇六二
輸入品	四二 一〇八
合計	二三一、三六五 三六九

(江界官煙元賣捌所調査)

인데 경제의파멸로 굼머죽느니 고국을떠나 외디로 류리하느니하는 우리의형편으로보아 놀라지안흘수업는 현상이라 하겟더라(강계)

盟罷當한 面長勸告辭職

면서긔결국승리

평원군 순안면장 권뎐석(平原郡順安面長全殿奭)씨가 직원들에게 넘우횡포한 태도를가지므로 면장을 가려주지안흐면 동맹파업을 하고자함으로 군에서는 이를 원만히 해결하기위하야 극력알선중에 잇섯다함은 이미본보에 보도한바와갓거니와 최근에와서 사직을권고하야 원만히해결을 지을모양이라는데 이문제의여파로 직원두명도 면직을당하얏다는데 그남어지는 전과가티복직하게되리라더라(평원)

오래간만에오는故鄕 面目업서虛僞申告

일년만에도엽시오기가붓그러워서삼백원피탈로허신고

경북영일군 긔계면성법동(慶北迎日郡杞溪面城法洞)에사는 김홍준의장자김농일(金農日)(三六) 일명호화(一名喜化)는 작년음력정월삼사흘날에 우연히집을 떠나철원(鐵原)동디에가서 두류 하다가 그해몽지달 열사흘날다시 함경북도회녕읍(咸北會寧邑)에가서 그곳에서 어느사람의 집에고용사리를하며 겨우입버리나 하고 잇는신세이엇는데 집떠난지 오래된고데 신산한객고에 못견되임인지 수일전에집을 떠나고향으로돌아오는길에 자긔의 정든고향산천이 점점갓가워올과함께 극도로 고조되는 번민고통이잇섯스니 그것은 오래간만에 돌아가는터에 적수공권으로부모와처자대할 면목이업다는것이엇다 그는 여러가지로 생각한쇼테지난이십삼일 청하읍(淸河邑)부근까지와서그날밤 여덜시반즘되어 그곳주재소(駐在所)로헐덕거리며들어가서『내가 방금송라면하송동구수림속(松羅面下松里洞口樹林中)에서강도(强盜)째에게현금삼백원을 빼앗기고 이모양이되어서온다』는신고를하게되자 주재소순사들은 크게놀라서 급히뎐화로 부근각디에 수배(手配)를노코 후원을청함으로 포항본서(浦項本署)에까지급보를하여 응원을청하엿슴으로 방송에자든순사들이 총출동하다싶히하야 밤이새도록 부근을수사하는등 일시는 큰소동이엿형세이엇스나 무슨단서나 엇지못하고 만흔의원이 헛수고만한것을 분이생각하고잇든차 수사의방향은 급전직하하야 신고자를 엄중히취조한결과 전연사실이업는허위신고(虛僞申告)임이판명되어 포항본서로 송치되엇는바 더욱이 요행한것은자긔의목을 자긔의손으로 긁어서피가흐르게하고 가졋든 수건으로 자긔의 손목을 결박하여가지고 그와가티 주재소로 돌아온것이라더라(포항)

面目一新한 仁川愛舘落成

수만의공비로 굉장하게신축

인천(仁川)극계의흥행장소라고는멧해전부터 유지하여오든 외리(外里)애관(愛舘)이라는 활동사진상설관(活動寫眞常設舘)하나밧게업섯다 물론 인천에관한말이면 극계에서는 누구나다알만큼 일홈이잇섯스나 그내부에 잇서서는 장소가 협착하엿슴은 물론이라 무대의 장치라든지관람석의 모든시설이 불완전하야 만흔 관객의 불만이 적지아니할뿐 아니라 자연일본사람의 경영하는 가무기좌를 빌어쓰게 되엇섯다 적어도 인천륙만부민의 삼분의이이상수자를 점령한 조선인측에 예정당한 흥행장소하나이 업다는것은참으로유감일뿐아니라우리의불리익이 적지안타는 각오 얼에에서 당디유지활동가인 김윤복(金允福)씨가전소유자로부터 일만오천원에 그극장을매수하야 또수만원의 공비를던저수월전부터 그장소에다가 근대문화식으로 대건축을 시작하야구월까지 내부와외부를 일신하게 신축락성을 하엿는데 전긔김씨는수삼백원의 경비를들이어 오는칠일에 관민유지를 초대하야 성대한락성식을 거행한다더라(인천)

亂影 (五)

崔獨鵑 作
安夕影 畫

염서 (艷書) (二)

혜원씨 돌아서는당신의 마음을 나의힘으로 돌이킬수가업슬줄을안나는 흘가치 타오르는 나의애욕의정열을억지로 누르고 마음을 돌려보려고 하엿슴니다 장질부사의 신열가튼 이마음의열(熱)도 당신을 떠나버리면어쩌서 어느시긔를 지나면그래도식을때가잇고 잇처질날이잇스리라고 미덧습니다 설사잇처지지안는다할지라도넷이야기의 한구절로 평범하고스스러워지는 날이라도 잇스리라고미덧슴니다 그러나나의그계획은 완전히 실패하엿슴니다 시베리아의 찬바람도나의가슴을식히지못하고만몽들거친벌의호로리는칠월도엇피는봄쇠리찬가을녁추억에맑아지는나의마음의거울을흐려주지못하고 싸나나 향긔로운고 야자나무(椰子樹)그늘지는남국의바람도 나의쉬글픈정을 풀어주지는 못하엿습니다 방향업는압길이 아득히멀려 푸른하늘우에 외로히돌려가는한떼기 흰구름을 보아도 당신이남아잇는 조선이 그립고 잠조차다라난 촉불써진새벽에 새하얀조각달이 이역객사(異域客舍)의 들어진 뒷창에 걸리어바스러 떠월쩌에도 당신이 남아잇슬 조선이그리웟슴니다 그럴쩌마다 나는내가웨 사랑을위하여 좀더굿세게 싸우지못하고 곱수군이양보를하고 패부의 락인(烙印)을밧고마럿든가하는부질업는후회조차 금할수 업섯슴니다 혜원씨 실련을 당하고 자기를버린 사람을 저주할수잇는이의 행복을 나는 부러워합니다 내가만일 당신을한번저주하고 어느쌔에나 철저한복수를 계획하고나잇다면 나에게는 그날을기다리는 희망이라도 잇슬것입니다 그러나어느쌔에나 폐허가튼 나의가슴으로 다시돌아올길이 업는당신만을 날이갈사록 애닯게그리워 한다는것은 나를위하여 그얼마나 절망의 설흔일이겟습니까 아아저주보다도 저주할그리움이어 혜원씨 엇젯든내가 깁히바든나의실련의 상처를 치료하기위하야 방랑(放浪)이라는 커단처방(處方)을 나스스로 쓴것은 한짐에 소화제를쓴듯한 무익한일이라기 보다도 변비스증(便秘)에 아편제를쓰는 무모한짓이요 위험한 일이엇슴을 나는 어느때부터인지 스스로깨닷게 되엇슴니다 혜원씨 나는이러케 무모하고 위험한짓을 언제까지나 계속하기에는 나의청춘이 그래도 앗가왓슴니다 나는좀더 무슨방법을 생각하여 나의가슴의 쑤시는상처를 고쳐줄의무와 책임을 나스스로 늣기엇슴니다 그방법으로는양보(讓步)와도피(逃避)의길을버리고좀더적극뎍으로승리(勝利)의야심(野心)을일으키며쟁탈(爭奪)을도모하며소유(所有)의포부를가지는 종횡포만 사나히가 되려고 생각하엿슴니다 이길만이 나를구제할수잇는 길이라고 생각하엿슴니다 그러나 나로서는 이생각이 훌륭한리상에그치고 그러케 실행하기는 좀처럼지안흔 일이엇슴니다 이런리상을 품은채로나는 표랑의길에서표랑의길을것고 잇섯슴니다 혜원씨 나는한번 조선땅을떠난뒤에 오년의 긴세월이흐르도록 조선으로 누구에게나나의소식을 전하지안헛슴니다 그것은 조선의소식을 듯기를 내가싀려한까닭이엇습니다 그러나 금년삼월어느날이엇습니다 나는새삼스럽게 무슨생각을하고 다섯해동안이나 직혀온 절개를 깨트리고 서울잇는 엇던친구에게 편지를하엿습니다 그편지에는 분명히 당신과 R군의소식을뭇고 답장을 해달라고까지 부탁하엿섯습니다 혜원씨 그편지의 회답은곳왓습니다 거긔는 내가알기를쓰리면서도 간절히 듯고십흔당신의 소식으로 그회답의 대부분의 내용을 채워잇더이다 혜원씨 이 오고가는 왕복의편지가 당신과나사이에 심상치안흔 엇던파란을 일으키고야말리라는 동긔(動機)가 큰예감(豫感)에 새삼스러히 불안을느끼엇습니다

早稲田の 女學講義

早稲田大學創立四十五年を祝して記念品を贈呈

内容見本 無代進呈 申込次第

一ケ年の女學校
家庭で獨學できる
讀めばスグ役に立つ
誰にでも易しく讀める
立派な婦人を養成する
正確にして信用がある

新時代の講義錄

政治經濟 法律 文學 中學 商業 以上の五科も見本進呈

◇講義錄にのせる學科目◇

結婚講話 修身講話 公民講話 國語講讀 作文法 習字 英語 鑛物、動物 植物 生理衞生 物理 化學 內外地理 日本歷史 東西洋歷史 算術 代數幾何

衣類食物住居 家事經濟講話 家庭看護法 和服裁縫法 子供洋服裁縫法 日本料理法 西洋料理法 花、茶の作法 アイリッシュ編 クロッシェ編 毛絲編物法 袋物製作法 外國刺繡法 造花の作り方 園藝の栽培法 家庭音樂講話 思春期の衞生 少女の衞生法 マッサージの知識 美容術法

修業一ケ年・一冊四百頁以上・學費月一圓二十錢
雜誌「女學の友」と共に毎月三冊發行

東京牛込 早稲田大學出版部 電話牛込三四五・三四六・三七四八番

百腫根治 保証必治 腫仙膏

朝鮮商會 京城府 振替京城二〇九六番

効能 담종。습종。옹저。발제。뇌후종。연주창。사두창。유종。견비통。유주담。일절무명백종에제일신효
驛價五錢十錢二十錢 京鄕各藥房及一般商店에서다파오니一次施驗

이腫仙膏는近日流行하는各種膏藥에比치다시요이神秘的効力이有하야一切腫瘡이라고는무불신효한바엇더한종기든지始發初에붓치면곳흣허지고 … 되는唯一無二한腫仙膏외다

●京城簿記學院
男女生徒募集 新學期開始十月十日 光化門通
銀行、會社、商店、其他社會、會計事務에從事할智得

●發行所 中央書院 振替口座東京二七三三七番

一見即座에所用되는!
願屆申請契約書式大鑑 (中央書院編) (最新刊)
◉代書人不要
▲本書一冊만잇스면諸願書 ▲申請書는누구든지容易히作成
◆諸願屆書와申請書等의實法을 아지못하면不意의失敗를當하는일이만타◆本書는府郡面所警察署登記所裁判所稅務署特許局內務省其外모든諸官衙公署에提出하는願屆申請의書式數百種을網羅하고◆一一히丁寧親切히注意事項까지添付하엿는故로代書人에게委託할必要도업고아모리어려운書類일지라도곳쓰게되는大寶典이다。
(內容)▲戶籍上의諸願屆▲民法上의諸願屆▲土地에關한願屆▲稅金에關한願屆▲兵事上의手續▲特許의▲警察上의諸願屆▲營業願屆▲其他各種登記申請
◎日常百般證文과契約의書法
大特價 金一圓五十錢

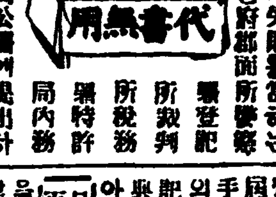

皮膚病退治 데-무水

데-무水主治効能
◎땀습증◎살거스림이◎음부습종◎마른버짐◎쇠드러지◎진무는데◎가려운데◎마른옴◎머리밋헤나는마른옴◎어루러기◎여드름◎魚鱗癬◎기타피부병일절

데-무水의特長
젓지안코、압흐지안코、內攻치안코殺菌하고압흠과가려움을업시하고、덧나지안케하고消毒해서異常히게여길만치良好하게됨

데-무水價 五十錢、一圓、二圓、送料內地六錢、全國到處의藥店에잇소
東京市芝區田村町十八番地 데-무水發賣元
東京藥院本店 電話芝三五七八番 振替東京六〇一〇〇番
大阪市赤十字病院前電停際 東京藥院支店 電話南一二四六番 振替大阪五〇八一八番

○아지못하는商品을엇지사리오??
○○○○○○○
알리고자하시거든廣告하시오! 알고자하시거든廣告를보시오!

米穀法에依한 朝鮮米買上困難

池田殖産局長談

鮮米의大豐收에關聯하야政府의朝鮮米買上云云이問題되어잇는데右에對하야池田殖産局長의意見을들으면

勿論米穀法에依하야政府는外米까지買付하는것임으로朝鮮米만을除外하는것은妥當치안타고생각한다特히人口

食糧問題 가單只日本에서解決이되지안는現在狀態로서는從從其感이깁다할지朝鮮側으로서는機會가잇슬때마다米穀法의適用에依한米穀買上의際는우其中에朝鮮米가지를包含케하도록中央에要望하고잇는것이다今回人口食糧問題調査會에湯淺總監도出席할것이오또渡邊農務課長도多幹히渡東中임으로

朝鮮側多 年의要望貫徹에對하야極力奔走하리라고생각한다理想的으로論하면朝鮮內에도米穀令을施行함에더되다는것은업스나此로因하야三千萬乃至五千萬의巨額의資金을準備함이必要가잇서朝鮮現在財政狀態로는不可能함으로米穀法適用의際買上米에朝鮮米를包含케한外에지금으로는方法이업누바이다그러나米穀法制定의主旨가日本에서敗滅乃至價格의調節을目的으로함에在함으로中央政府에서아즉

朝鮮米도 買上米中에包含한다는方針이決定되지안는것이目下狀況이다할지아朝鮮米도買上米中에包含치안을수업는趣旨에는漸次南하고잇스나其實現이急速한사히에될것은자못困難하야實現外지에는아즉도相當한時日을要하리라고觀測함이穩當한觀測이다此點에서自己는至當하者이다云云

實施要望의 二大主張點

別項과如히朝鮮米政府買上實施에關하야는總督府側에서는多年의宿志에基하야目下渡東中인湯淺政務總監과渡邊農務課長은農林省을비롯하야政府當局側에向하야極力活動中인바要컨대總督府側으로서는左記두가지主張點에依하야極力實施를提唱하는것으로

第一 日本의米價를左右하야調節할

最大原因 은決코實況히農村에分布한米穀에依함이아니오東京、大阪、名古屋、門司와如한主要集散地에서定期及實米市勢의一上一下에依한것인데더구나如斯히主要集散地乃至需要地에서定期及實米市勢를左右하는것은今日에는朝鮮米의需給關係에依한것이다以上은根本에溯及하야朝鮮米를買上하야此를調節함이아니면日本으로서도實際의

米價調節 은不可能이다

第二 朝鮮米는日本米에比하야低廉이오大口去來에適合하고또貯藏이長久함에堪耐하는點으로도米買上을實施함이適當하同一豫算에서보다만히買上數量을만케하야計劃實行에容易한것

等이다

米大過剩을豫想하야 米穀法改正內議

內閣은對策에苦心中

（東京電）農林省은本年日本米가近年稀有의大豐作의豫想이라고發表하얏다每年例로보면此는第二回豫想實收高라든지其他漸次確實性을帶함에딸아數量은多少라도減少함이普通인바此減少를考慮하야도明年度米穀

需給 關係는供給膨多의形勢로서調節上翌年度에持越할必要로하는五百萬石을控除하야도더욱三百萬石의過剩米를生할에至하리라고觀測함으로必然의結果로서起하는今後米價慘落에對하야農村振興을標榜으로하는만큼現內閣은엇더케하든지巧妙히此를處理코저하야지금부터大頭痛의態이다此에對하야當面의行政事務省인農林當局은特히最近米價

對策 의考究에腐心하고從來經驗으로現行米穀法의不備를痛感하야同法改正問題가再燃하야서熱心히考究된다한다其不備한點은

一、米價調節의必要 上政府는米穀法에依하야正米市場及穀産市場에取締權을行使할수잇는途를開할것

一、米穀法에附隨하는特別會計法을改正하야政府의調節買賣上現在의種種인制肘를除去할것

의二點에在한것갓다더라

前月手形交換

京城手形交換所九月中手形交換高는九萬五千百十枚四千四百五十二萬餘圓으로內譯은如左

（單位枚十圓）

小切手	六四、九六六	三四、三三九
送金爲替	三、〇六六	四一、一六六
約手	五、〇〇三	二一、七七〇
政府小切手	四、三七〇	四九、九七七
郵便爲替	一五、三一九	四一、四四四
公債同利札	一、三六八	七七
雜證票	二、三六八	三八、八四四
合計	九五、一一〇	四四五、二三〇
比前月中增	二、二三九	三、七六八

運賃問題 依然紛糾

鮮航會와米穀聯合會와의運賃値上問題에係한紛爭은아즉도解決되지못하야米穀聯合會側은値上의理由로하는石炭及傭船料의騰貴가運賃의騰貴에及하는影響에對하야詳細한調査를爲하얏든바値上은百石에對하야三圓의運賃値上을至當한程度의것임이判明（鮮航會運賃値上은百石에十圓）하얏다 또石炭及傭船料의騰貴云云도運賃値上의口實로서特別히소란을크게하야宣傳하고잇는傾向도잇슴으로먼저鮮航會로부터値上理由의明細書를徵하고若干明細書에서値上이首肯될際에는다시考慮하기로하고前日右에關한要望書를鮮航會에發送하얏다더욱聯合會二部에서는最近運賃協定乃至配船制限撤廢等에關하야鮮航會의結束이흐터저會의內部가紛糾되엇슴으로如斯한不統一한關係를相對로하는것은中止하고傭船料도低한昨今、他에適當한運送業者로物色하면은如何하냐는議도잇다더라

十月中 製造할煙草

參三億二百五十萬本 刻二十六萬二千貫

十月中에京城、大邱、全州、平壤等에잇는專賣局의工場에서製造될各種煙草는朝鮮島千六百萬本朝日三千六百萬本松風十二百萬本「가이다」百九十八萬本「비존」五千二百五十萬本「마고」六千四百萬本「메흔」一億二千萬本이오卷煙草의總數는三億二百四十八萬本이다「사쓰기」는六百六十貫奴「아아에」는八百四十貫奴長壽煙은二萬二百五十貫奴喜煙은二十四萬貫奴로刻煙草의總數는二十六萬千七百五十貫에達하고前年同月에比하야卷煙草는四百五十五萬本刻煙草는二萬四千四百貫의增額이더라

海苔五億萬枚中 朝鮮産이三億萬枚

◇…日本에서消費되는海苔

東京、山形、仙台、大阪、岡山의各都市에서開催한博覽會에朝鮮館을設함에對하야交涉하려갓섯는데各地가모다朝鮮에對한趣味가高嘉하얏다 大阪에서는이미懸案中의朝鮮米를對印거로市場에賣出하야서朝鮮米의眞價를發揮함에對하야는二十日의物産協會의移轉開店을期로大阪의有力한穀物問屋의손으로始作하기로되엇슴으로成功하면大阪市民의消費하는米穀의八割即二百三十萬石程度는眞正眞味의朝鮮米로賣出하게될것이다

朝鮮海苔의日本宣傳도各方面에接衝한結果大體假量을엇게되엇는데日本에서消費하는海苔는年額五億枚로此中三億이朝鮮産임에不拘하고實際市場에는모다商票를고처서淺草海苔라고品名을봇친다그래서今後는참朝鮮海苔의宣傳을하기爲하야三越과三井物産의손으로不遠間具體的方法을講究케되엇는바此에先立하야朝鮮의海苔入札方法을고처서專혀大阪에서入札하는方法에依하야來生産期부터實行할豫定이다云云

不渡減少

京城手形交換所九月中不渡手形은二十八名四十九枚一萬一千五百十一圓三十六錢으로前月中에比하야枚數는僅히一枚增이나人員은七名金額四千九百六十一圓六十錢이모다激減이더라

手形交換週報

（單位枚千圓）

小切手	三、八六九	六、〇三五
送金爲替	七九	一、二九九
約手	一、四三五	七六三
政府小切手	一、〇〇八	一、六六三
郵便爲替	三、七四〇	一、二三五
公債同利札	二	一
雜證票	五六八	六六五
合計	三、三四〇	一、四〇四
比前週增	四、五二八	三、四四四

煙草合總代會 七日京城에서開催

◇…定款修正條項附議

全朝鮮煙草合會社設立에關하야는來七日午前十時부터京城煙草元賣捌會社樓上에서創立委員會(總代會)를開하고各支部總會의定款修正條項을附議하고繼續하야社長以下重役외餘剩委員會를開催한다하며더욱右總代會에서創立總會의日字도決定하리라고

●支店二十五個設置▲煙草會社新設後의支店數及營業所의數는業者總代會에서決定하고支店은現在京城元賣捌所를昇格하야支店은二十五個所其下에營業所를配置하기로될것이라고

朝鮮及各地 小包發着狀況

朝鮮과日本臺灣樺太南洋群島及滿洲와의間에發着한小包는年年現著히增加하는바最近一年間의遞信局調查에依하면發出總數三

大阪市中在米

大阪 市中在米三日現在高는八十四萬四百七十一俵로前日在米高에比하야八千七百四俵의減少이더라

東京深川在米

東京 深川在米高三日現在高는七萬五千八百八十五俵로此를前日在米高에比較하면五千八百八十三俵激增이더라

仁川在米拂底

仁川穀物協會調査에依한九月三十日現在市內五銀行穀物在庫數는前週에比하면合格米는四、九五四叺의減退를示하엿는데在庫品을細別하면左記와如하더라

△玄米四斗入二、八九一叺△小豆四斗入三〇〇叺△小麥四斗入一、七一二叺△粉米四斗入八九五叺△黍七斗入二〇〇袋△外國米七斗入一六、一一一袋（仁川）

運送合同委員會

運送合同第三回準備委員會는三十日午前十時부터京城驛樓上에서開催될豫定이엇는데定刻에集合한人員은日本人側半數에不過하고더구나朝鮮人側委員은一名도參集치안허十一時半에至하얏스나開會하지못하얏는데朝鮮人側은過般鮮運同友會總會에서새로三十五名의委員을選擧하야合同에參加하리라고

朝鐵內容刷新

重役俸給減額

朝鮮鐵道會社에서는新田氏의入社로저우陣容이整頓되엇슴으로드듸어積極的으로新線工事에着手하는同時에內容의充實을圖하기爲하야重役級의俸給을五分乃至一割假量減額하는同時에下級社員의待遇을厚하게할方針으로渡東中의新田專務도此等點에對하야大川社長과交涉하고잇는模樣이더라

正金建價引下

（橫濱電）正金銀行은三日建價를左와如히一「포인트」를引上하엿더라

對英電信賣 一志一片（一六分一上）

對米電信賣 六弗八分五（八分一上）

奉天海産貿易組合에서 海産物滿蒙輸入統一計劃

總督府에援助를請願

現在滿蒙方面에輸入되는日本海産物은

一、各輸出仲繼市場이區區또는過多에失하는것

一、運賃諸掛等中間附帶費用多額인것

一、輸入地에서海産物을收容할倉庫其他特殊施設이업는것

一、輸入業者가金融上利便恩惠에浴함이少한것

一、價格이確實性을帶하지못하고恒常亂調로빠지기쉬운것

一、金銀比價의變動에依한危險에脅威되는것

一、宣傳에努力치안는것

等으로자못不振인데今回奉天海産貿易組合이主唱者가되어日本海産物對滿蒙輸入을促進하기爲하야滿蒙에서海産物輸入의統一機關을設立할計劃을樹立하고目下政府關東廳滿鐵及朝鮮總督府에對하야計劃實現에對한援助를求하는旨의請願書가提出되고運動中이라한다奉天海産貿易組合의計劃은資本金百萬圓의蒙海産公司를設立하고滿洲에輸入되는日本海産物一年에取扱하는特權을保有하고旅順、大連、奉天에海産物倉庫를建設하야海産物總入貿易을하라하는것이더라

期米

仁川期米 三日

	昨後止	今後止	比較
當限	—	—	—
中限	—	三四、八〇	—
先限	—	三四、五〇	—

前場小軟

前日은當地는休會阪地는五十一丁下落인三十一圓十錢에新甫十二限이發會되어三十一圓을臨破한後雨豫報로反히三十一圓十九錢까지騰貴하엿다가十六錢에止揚하엿는데其後日本米의六千百四十九萬餘石인第一回豫想發表를受한後依然賣氣旺盛하야今朝에入하야는三十圓七十四錢의低落을報하자當地는二十四圓五十錢인八十丁下鞘로發會한後阪地二節六十九錢으로七十錢에서保合을伴하고三十八錢까지低移하엿다가阪地七十九錢으로返戾함과共히四十八錢外지反騰하더니結局阪止七十錢의反落과相俟하야三十六錢에堪을止하니高低의差는十四丁이며阪仁의鞘는六百三十四丁이더라

商狀案外鈍狀

大增收에도不拘

日本第一回豫想이六千百五十萬石의大增收를算하는昨年實收보다約六萬石의增加를示함에도不拘하고阪地五十丁末의低落을窺하면엇더한强材가潛在한듯도하다그러나其實에잇서서는特筆할餘地가업다要컨대아즉도天候의如何를注目하는中임으로賣安心을하기가難함과如함아니라此邊의低落에는買拾할한場所라하야新規의買物이現出하야愈落을不許하는듯하다勿論硬派로서試買하는것도全然一理가업슬것은아니지마는今後日氣가繼續良好하고또新米가漸次出廻하면當地二十一、二圓阪地二十七八圓外지의低落은免치못하리라고某軟派는主張하더라

四國事情은 軟材依然豊富

目下四國의事情은强軟兩方에게如何한結果를與할지이로부터米山時代에漸入할사록興味가多하리라한다現下相場은近年稀有의低價를示하엿스나그러나一千六百二十餘萬石으로巷間에서豫測하는朝鮮米第一回豫想은約一千七百萬石으로發表되고五千九百五十萬石乃至六千萬石으로豫測하든日本米第一回豫想은約六千一百五十萬石으로發表되엇슨즉昨年度實收에比하야朝鮮은約一百四十萬石日本은約六百萬石의增收를見한바되엇고財界의事情으로도昨年度에比하야또한不如意한便이多함으로아즉도더低落할餘地가잇스리라고軟派는絶對主張을하나硬派는此에反하야政府의百萬石買進을低落防止의唯一한强材로認하엿더라日本稻作의第一回調査를마친後天候가繼續不良하엿슴으로第二回豫想發表는반듯시減少를示하리라고또한主張한다今後의大勢果如何?

米豆餘話

▲日本米第一回預想은六千百四十九萬石의大豐作을示하엿스나第二回發表時에는또한減退를示하리라고한다每年恒例로보아否認할수도업는걸▲果然第一回調查할때에는天候가良好하엿스나其後의天候는不良하엿슨즉減收의程度는알수업스나減少될것은事實일듯▲大體米란것은錦에入하기前에는確實히凶豐을말할수업는것임으로六千百萬의數字를信用하기는難하다▲刈入期에入한此際에도오히려天氣如何를注目하야一晴一雨에人氣가左右된다此가神經過敏인듯도하나其實一粒米의被害라도輕視할수는업슬뜻

後場低落

仁川期米 後場

	當限	中限	先限
一節	[illegible]	[illegible]	[illegible]
二節	[illegible]	[illegible]	[illegible]
三節	[illegible]	[illegible]	[illegible]
四節	—	[illegible]	[illegible]
五節	—	[illegible]	[illegible]
六節	—	[illegible]	[illegible]
七節	—	[illegible]	[illegible]
八節	[illegible]	[illegible]	[illegible]
九節	[illegible]	[illegible]	[illegible]
十節	—	[illegible]	[illegible]

各限保合 前場

當限	[illegible]	[illegible]	[illegible]
中限	[illegible]	[illegible]	[illegible]
先限	[illegible]	[illegible]	[illegible]

帳入價 取組高 出來高 合計 累計 六七二〇〇石 六七二〇〇石

大阪期米

前場	當中		止 當中
一節	[illegible]	六節	[illegible]
二節	[illegible]	七節	[illegible]
三節	[illegible]	八節	[illegible]
四節	[illegible]	九節	[illegible]
五節	[illegible]	十節	[illegible]

後場	當中		止 當中
一節	[illegible]	四節	[illegible]
二節	[illegible]	五節	[illegible]
三節	[illegible]	六節	[illegible]

大阪氣配 三十〇圓五十二錢

各地期米

	前場		後場	
東京	[illegible]	[illegible]	[illegible]	[illegible]
兵庫	[illegible]	[illegible]	[illegible]	[illegible]
下關	[illegible]	[illegible]	[illegible]	[illegible]
桑名	[illegible]	[illegible]	[illegible]	[illegible]

仁川正米時勢

玄米三等	二七、六〇
同 四等	二七、一〇〇
無檢查米	二六、五〇〇
一等精白米	三三、三〇〇
在來正租	八五匡
改良正租	八五匯

株式

京取市場 三日

京取短期取引

株名	前寄	大引	後寄	大引
京取	[illegible]	[illegible]	[illegible]	[illegible]
鍾新	[illegible]	[illegible]	[illegible]	[illegible]
大新	[illegible]	[illegible]	[illegible]	[illegible]
東新	[illegible]	[illegible]	[illegible]	[illegible]
安取	[illegible]	[illegible]	[illegible]	[illegible]

前場爆發

京取 一〇高 大新 三三〇高

鍾新 五〇高 東新 三二〇高

安取 一〇低

大新東新新高 人氣俄然沸騰

二日間休會後人氣가沸騰하며氣配가强烈하야東新大新을中心으로買氣旺盛하며東新은百五十七圓七十錢一氣高로寄後漸次昇進되어八圓八十錢으로大引되고大新亦九十圓五十錢으로大崇高를破하고끝上騰하야一圓七十錢의新高價를演出하고五十錢으로大引하고鍾新은百三十二圓九十錢寄後三圓丁으로一進하얏다가二圓五十錢大引이오京取는二十四圓六十錢寄와同步로大引不成이고安取는九圓五十大引一本이더라

後場波瀾

京取 三〇高 東新 一一〇高

鍾新 五〇高 久原 五〇低

大新 三〇高

東新百六十臺 諸株昇進活躍

後場亦東新先驅로高放하며活躍하야東新은百六十一圓七十錢으로高寄後堅保하며上下하다가五十九圓九十錢大引이고大新은九十二圓七十錢寄로亦是頭重裡에相持하다가一圓八十錢大引이엇고鍾新은百三十三圓五十錢寄後三圓丁이엇스며京取는二十五圓十錢寄後五圓丁步로四圓九十錢大引이고久原은反히六十三圓五十錢低步一本이더라

後場諸株步調

▲京取 [illegible]
▲鍾新 [illegible]
▲大新 [illegible]
▲東新 [illegible]
▲久原 [illegible]

前場諸株步調

▲京取 [illegible]
▲鍾新 [illegible]
▲大新 [illegible]
▲東新 [illegible]
▲安取 [illegible]

大新百圓出現？

東新도勿放心

期米가繼落하는一面株式은昂騰을繼續하야도곳칠바를모르나及其今朝는九十一圓七十錢의高値가出하고도아즉少許의不安의念이업다普通觀測으로서는此逆에서도一押을생각함이當然하나長久間不況이엿슴과金融界이破綻에賣叩됨이甚한市勢로서는今日더욱市勢의水平線에還元하얏다고보겟고더구나金融의大緩慢과金利低等으로다시趨勢를取할이當然하겟스며一次갈곳外지간後에거긔의市勢의後을云云할것임을먼저昨今市況을大相場의前提로서大新百圓突破를目標로進할外에업스리라고云謂되더라

大勢結局好轉 그러나活氣不足

今朝阪地市況은一氣三圓高의暴騰이엇는데도되어大勢好轉을示하얏스나當所는依然히警戒하야그다지活躍이업고新規手口는업섯스며다만小口賣買가多하고더구나指價旺文이多하야다만地高의比較하야活氣가업고意外平凡한商狀으로終了되엇다如斯한現象은全혀仕手와地場이長久間不況으로因하야衡態한結果이라고나할수밧게업다長久한不況에堪耐하야겨우好轉하기비롯한今日地場과仕手가如斯한狀態로는市場으로서發期한成績을收하기難하고勿論地場으로서도不可能에外지損失을恢復하기도不可能임으로市場으로서는此際一種의市場振興策으로相當한對策을講究할必要가잇겟다고云謂되더라

大阪長期株式

株名	前寄	大引	後寄	大引
鐘紡	[illegible]	[illegible]	[illegible]	[illegible]
同新	[illegible]	[illegible]	[illegible]	[illegible]
大株	[illegible]	[illegible]	[illegible]	[illegible]
同新	[illegible]	[illegible]	[illegible]	[illegible]
日魯	[illegible]	[illegible]	[illegible]	[illegible]
久原	[illegible]	[illegible]	[illegible]	[illegible]
同新	[illegible]	[illegible]	[illegible]	[illegible]
新郵	[illegible]	[illegible]	[illegible]	[illegible]
同新	[illegible]	[illegible]	[illegible]	[illegible]

▲前場東新 [illegible]
▲後場鍾新 [illegible]
▲後場大新 [illegible]
▲後場久原 [illegible]
▲後場東新 [illegible]

大阪短期株式

	前寄	大引	後寄	大引
大新	[illegible]	[illegible]	[illegible]	[illegible]
鍾新	[illegible]	[illegible]	[illegible]	[illegible]
久原	[illegible]	[illegible]	[illegible]	[illegible]
東新	[illegible]	[illegible]	[illegible]	[illegible]

取組代引算定日步

株名	取組	大引	算定	日步
京取	[illegible]	[illegible]	[illegible]	[illegible]
鍾新	[illegible]	[illegible]	[illegible]	[illegible]
大新	[illegible]	[illegible]	[illegible]	[illegible]
東新	[illegible]	[illegible]	[illegible]	[illegible]

出來高

▲長期合計 累計 一八八〇
▲短期合計 累計 二三六〇〇

大阪短期步調

▲前場大新 [illegible]
▲前場鍾新 [illegible]
▲前場久原 [illegible]

東京現株

東株	[illegible]	同新 [illegible]
鮮銀	[illegible]	同新 [illegible]
殖銀	[illegible]	同新 [illegible]
滿鐵	[illegible]	同新 [illegible]
東拓	[illegible]	同新 [illegible]
富士紡	[illegible]	日石 [illegible]
甲五利	[illegible]	連取 [illegible]

朝鮮銀行券

發行高 [illegible]
貸正準備高 [illegible]

對外爲替（昨日値段）

倫敦 電信	一志十片三分三	
紐育	四六弗六分九	
上海	七四兩四分三	

海外經濟

倫敦銀塊	二五片八分五	
英米爲替	四弗八分八分五	
米棉	七十五 不變	
印棉	二一高	
「스지―무」株	四八弗四分一	
「아나곤다」株	四五仙八分一	
紐育銀塊	五五仙八分五	
對米爲替	四六弗八分五	

大阪三品

月限	前付	前止	後付	後止
十限	[illegible]	[illegible]	[illegible]	[illegible]
十一限	[illegible]	[illegible]	[illegible]	[illegible]
十二限	[illegible]	[illegible]	[illegible]	[illegible]
一限	[illegible]	[illegible]	[illegible]	[illegible]
二限	[illegible]	[illegible]	[illegible]	[illegible]
三限	[illegible]	[illegible]	[illegible]	[illegible]
四限	[illegible]	[illegible]	[illegible]	[illegible]

綿絲

橫濱生糸

	前場	後場
當限	[illegible]	[illegible]
先限	[illegible]	[illegible]

延取引

群山 賣買高二萬三千九百石

	寄付	前止	高値	安値
〇十三等	[illegible]	[illegible]	四等 [illegible]	[illegible]
ロチ三等	[illegible]	[illegible]	四等 [illegible]	[illegible]

大邱 賣買高二萬八千五百石

	寄付	前止	高値	安値
精良神力	[illegible]	[illegible]	[illegible]	[illegible]
十中	[illegible]	[illegible]	[illegible]	[illegible]
十末	[illegible]	[illegible]	[illegible]	[illegible]
十一中	[illegible]	[illegible]	[illegible]	[illegible]
十一末	[illegible]	[illegible]	[illegible]	[illegible]

釜山 賣買高七十九百石

	寄付	前止	高値	安値
穀良神力	[illegible]	[illegible]	[illegible]	[illegible]
十中	[illegible]	[illegible]	[illegible]	[illegible]
十末	[illegible]	[illegible]	[illegible]	[illegible]
十一中	[illegible]	[illegible]	[illegible]	[illegible]
十一末	[illegible]	[illegible]	[illegible]	[illegible]

京城綿絲布市勢

▲布 太極星	三星 [illegible]	
不老草	山入蔘 [illegible]	
三神山	鶴 龍品 [illegible]	
三A	人蔘 [illegible]	
大A	金剛山 [illegible]	
長鼓	煙管 [illegible]	
雙口	花 [illegible]	
▲絲 飛犬	樂世鳥 [illegible]	
▲金巾 金鷄	觀李國 [illegible]	
▲晒木綿 竹槊	[illegible]	

미 쓰 와 비 누

ミツワ石鹼

絶對로石鹼分이남지아니함

◎미쓰와비누의ㅍ흔거품은適當히일어나며또드러붓도아니하며、그리고洗滌後에石鹼分이남아지라도드러붓는다던지、或은너무乾燥하야거칠게되는念慮는다시업습니다

◎미쓰와비누를쓰는心感은最後外지全혀갓흔모양으로、爽快하올뿐이올시다。即、芳香은頗히溫雅하며中途에溶解할等의念慮는다시업스며、無端한것이라는것은조금도업습니다。그런故로이것을經濟上으로본다면

三倍以上을保全하는德用

不斷히品質向上으로日夜科學的硏究에盡力하고잇는主要한技術家諸氏
理學博士 小平勳氏
藥學士 河村正鑑氏
藥學士 三雲次郎氏
工學士 野中正夫氏
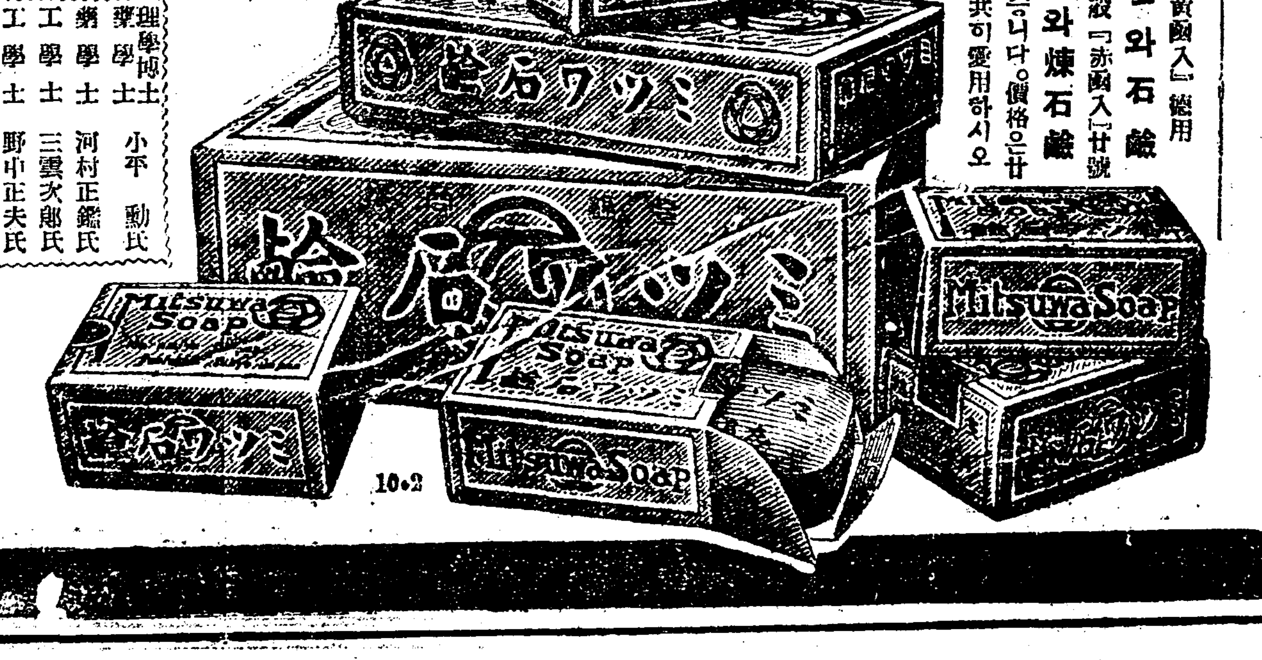
謹告
從來의「黃函入」德用以外에今般「赤函入」廿號◎미쓰와石鹼 미쓰와煉石鹼을賣出햇습니다。價格은廿錢이오니共히愛用하시오